Hanna-Barbera

HERÓIS da TV

ANO I — N.º 7 — 6,00

OS HERCULÓIDES

ZAN O GÊNIO DA ARÁBIA

Scubidu

O Urso Xampu e sua turma

A ESQUADRILHA ABUTRE

Manaus, Santarém, Boa Vista, Altamira, Macapá, Porto Velho (via aérea): Cr$ 7.00

Scan de CAMUCAMU / Restauro de Almir

Hanna-Barbera

HERÓIS da TV

ANO I — N.º 7 — 6,00

OS HERCULÓIDES

ZAN O GÊNIO DA ARÁBIA

Scubidu

O Urso Xampu e sua turma

A ESQUADRILHA ABUTRE

Manaus, Santarém, Boa Vista, Altamira, Macapá, Porto Velho (via aérea): Cr$ 7.00

Um festival de bom humor!

neste número novos personagens

E MAIS:
KACTUS KID,
LOBISOMEM, BINGO
E OS DETETIVES.

64 PÁGINAS COM
AS MELHORES HISTÓRIAS EM QUADRINHOS NACIONAIS.

DIA 12 DE DEZEMBRO
PROCURE POR ***CRÁS!***
NOS JORNALEIROS.

EDITORA ABRIL
25 ANOS

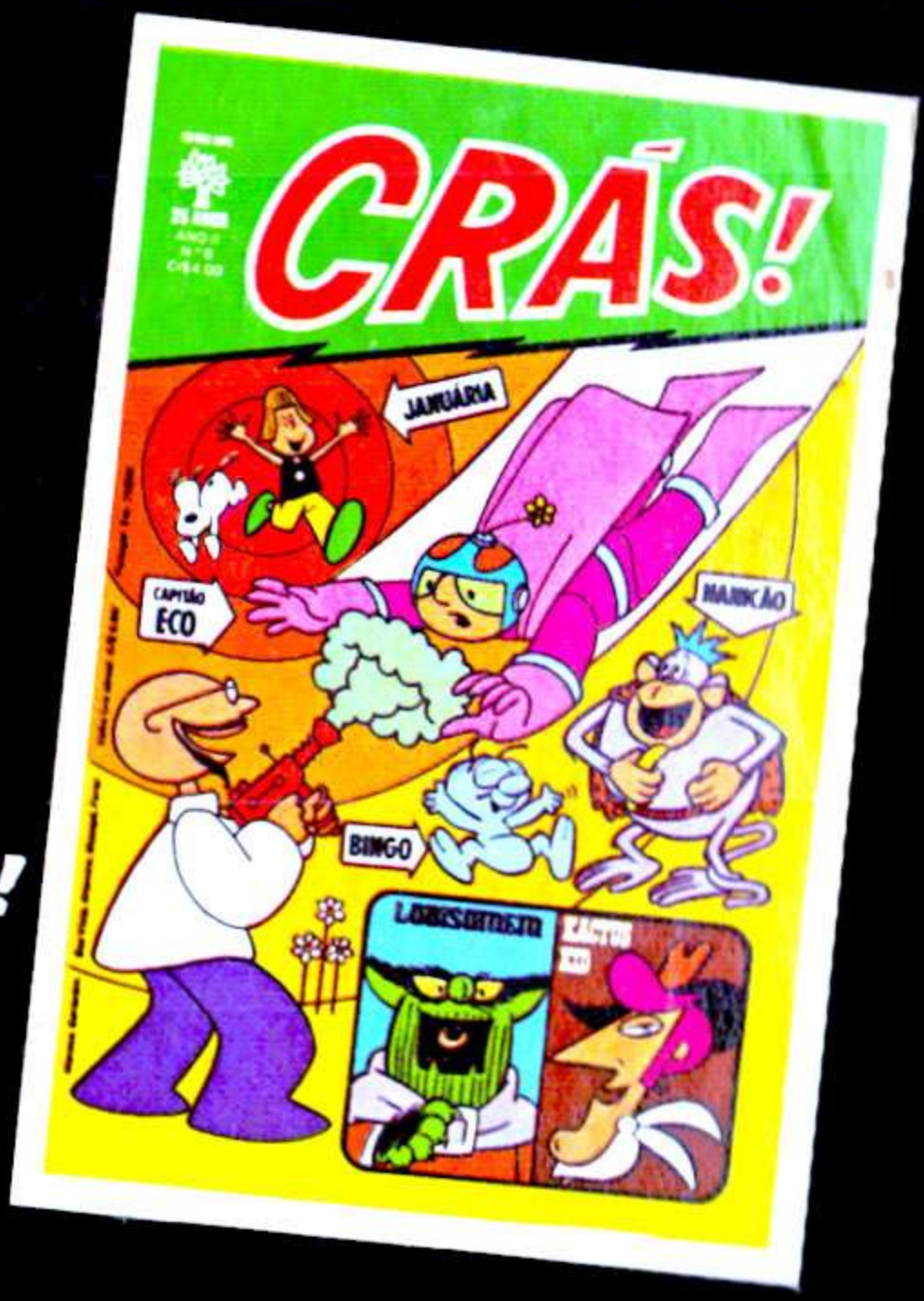

CHISPINHA

O CHISPINHA NÃO É UM CARRO COMUM! NA VERDADE, ELE É UM CARRO **FORA DE SÉRIE**, COMO VOCÊS VERÃO NESTA AVENTURA CHAMADA...

O PERIGO DO GELO

ISSO NÃO É JUSTO, CHISPINHA! VOCÊ JÁ VENCEU **DEZ** PARTIDAS SEGUIDAS!

TUM!

ORA...EU NÃO TENHO CULPA SE VOCÊS SÃO GROSSOS!

BONC!

UFF!

É MELHOR POUPAR UM POUCO DESSA ENERGIA PARA AMANHÃ, NA PROVA DOS QUINHENTOS QUILÔMETROS!

EI, TURMA! VEJAM ESTE SALTO NOTA DEZ!

W(GK)/FNIN 12 (0131)-HT7/1

©1975 HANNA-BARBERA PRODUCTIONS, INC

XI!

ACHO QUE EU NÃO ESTUDEI O SUFICIENTE PRA TIRAR NOTA DEZ!

IAAUUUU!

VRAM!

EI, TITO! ESSE SALTO MERECE NOTA **ZERO**!

PUXA! ACHO QUE EU NUNCA VOU SER UM BOM SURFISTA!

PERTO DALI, DUAS ESTRANHAS PESSOAS FALAM DE COISAS MAIS ESTRANHAS AINDA...

AHHH! ESTE LOCAL PARECE **PERFEITO** PARA O TESTE, PROFESSOR NEVE!

MAR QUENTE...

AREIA ARDENTE...

SIM, NÍVEA! AS CONDIÇÕES SÃO EXCELENTES!

OCEANO QUENTE E AREIA ARDENTE! *MAGNÍFICO!*

LIGUE A CHAVE PRINCIPAL!

ATIVE O RAIO CONGELANTE!

PRONTO, PROFESSOR!

VAI SER UM GRANDE DESAFIO PARA O MEU **GELOMÓVEL!** VAMOS COMEÇAR!

CLIC! CLIC!

AÍ VAI O SAQUE A JATO!

TUNC!

TRÊS... DOIS... UM... FOGO!

ZAAAP!

HEIN?

QUANDO A BOLA ATIRADA POR CHISPINHA PASSA PELA REDE, ELA SE TRANSFORMA NUM BLOCO DE GELO!

PUXA, MAURO! A BOLA VIROU GELO!

SIM! E NÃO FOI SÓ A BOLA! TODA A PRAIA ESTÁ CONGELADA!

CRAC!

LÁ VOU EU OUTRA VEZ...

HEIN?

XI!

AS ONDAS ESTÃO CONGE-LADAS!

CONSEGUINDO SE EQUILIBRAR, TITO DESLIZA ATÉ SEUS AMIGOS, MAS...

SOCORRO!

CUIDADO, TITO!

VUUUCH!

NÃO CONSI-GO PARAR!

ALGUÉM PODE ME DIZER O QUE ACONTECEU?

BRRR!

A ÚNICA C-COISA QUE EU P-POSSO DIZER É QUE É M-MELHOR A GEN-TE DAR O F-FORA DAQUI!

EU NÃO TENHO **ANTICONGELANTE** AQUI! COM A ÁGUA DO RADIADOR CON-GELADA EU NÃO VOU ANDAR DIREITO!

É FANTÁSTICO, PROFESSOR!

É **MAIS** DO QUE FANTÁSTICO! MEU RAIO DE GELO É **BRILHANTE!** COM ELE DOMINAREMOS O MUNDO!

MUITO BEM, CHISPINHA!

O QUE VOCÊS ACHAM DISTO?

O CHISPINHA TRANSFORMOU OS PARA-LAMAS EM **ESQUIS!**

OBA! EU NÃO ESPERAVA ESQUIAR TÃO CEDO ESTE ANO!

IAHUUUU!

CHEGA DE DEMONSTRAÇÕES, CHISPINHA! VAMOS DAR O FORA DESTA GELEIRA!

VEJA QUE CARRINHO **FANTÁSTICO!** ELE PODERÁ SER MUITO ÚTIL, VOCÊ NÃO ACHA?

SIM! AGORA VAMOS VOLTAR AO **PALÁCIO DO GELO**, E TRAÇAR NOSSOS PLANOS!

AQUELE BUGUE PODERÁ SER REALMENTE A RESPOSTA AOS NOSSOS PROBLEMAS, NÍVEA!

DENTRO DO PALÁCIO DO PROFESSOR NEVE...

COMO VOCÊ SABE, EU TENHO UM **EXÉRCITO** DE GELOMÓVEIS EM CONSTRUÇÃO, QUE SERÃO DIRIGIDOS POR **ROBÔS!**

COM ELES, EU SEREI **INVENCÍVEL!**

NÓS SEREMOS INVENCÍVEIS, PROFESSOR!

A PRIMEIRA COISA QUE TEMOS A FAZER É **DESCOBRIR** O CONSTRUTOR DAQUELE INCRÍVEL CARRINHO, E TRAZÊ-LO AQUI!

PODE DEIXAR! EU CUIDAREI PESSOALMENTE DISSO!

ENQUANTO ISSO, NA GARAGEM DO TITO...

QUE FÉRIAS IDIOTAS ESTOU TENDO!

SNIF!

PUXA! CHISPINHA ESTÁ COM QUARENTA GRAUS DE FEBRE!

ESTE ANTICONGELANTE COM **SABOR DE CHOCOLATE** ESTÁ FAZENDO MARAVILHAS NO MEU RADIADOR!

PUXA! NÃO DÁ PRA ENTENDER... COMO É QUE UMA PRAIA QUENTE PODE DE REPENTE FICAR TÃO FRIA COMO O PÓLO NORTE?

CARAMBA! É A PRIMEIRA VEZ QUE VEJO UM CASO DE QUEIMADURA DE **SOL** E DE **FRIO** AO MESMO TEMPO!

ANTI-CONGELANTE

CHLÉP!

OLÁ, JOVENS!

OUVI DIZER QUE TEM UM MECÂNICO **MARAVILHOSO** AQUI!

UM DOS MEUS CARROS QUEBROU E PRECISO DE ALGUÉM PARA FAZER O CONSERTO!

?

TITO É O MECÂNICO!

MAS... CHISPINHA NÃO ESTÁ SE SENTINDO BEM... ACHO QUE NÃO POSSO SAIR AGORA!

PODE IR, TITO...

EU E O MAURO CUIDAREMOS DELE!

ANTI-CONGE-LANTE

OHH! QUE **AMOR** DE CARRINHO! FOI **VOCÊ** QUEM O CONSTRUIU?

SIM, SENHORA!

GRRRRR!

TCHAU, BELAS CRIANÇAS!

TCHAU, CHISPINHA!

VEJA! ONDE ELA TOCOU CRIOU GELO!

PUXA! ELA TEM A TERNURA DE UMA **GELADEIRA!**

LOGO TITO CHEGA AO PALÁCIO DO GELO...

PUXA! É UM BOCADO **FRIO** AQUI, HEIN, DONA?

SIM... É **AGRADÁVEL**, NÃO?

NO VERÃO PODE SER, MAS AGORA...

ACHO QUE O SEU APARELHO DE AR CONDICIONADO ESTÁ QUEBRADO!

CLARO QUE NÃO!

A TEMPERATURA ESTÁ PERFEITA! TRÊS GRAUS **ABAIXO DE ZERO!**

ONDE ÉSTÁ O CARRO PRA CONSERTAR?

LOGO ALI NO LABORATÓRIO... COM O PROFESSOR NEVE!

PROFESSOR, ESSE É TITO, O RESPONSÁVEL PELO BUGUE!

PARABÉNS, TITO! O SEU CARRO É OBRA DE UM **GÊNIO!**

ESTE É O MEU CARRO... O **GELOMÓVEL!**

MAS ELE NÃO TEM AS **ESPANTOSAS** QUALIDADES DO SEU BUGUE!

DIGA... QUAL É O SEU **SEGREDO?**

CHISPINHA É DIRIGIDO POR UMA UNIDADE DE CONTROLE REMOTO ESPECIAL QUE EU MESMO INVENTEI!

ÓTIMO! ENTÃO VOCÊ VAI FAZER UMA PARA O MEU GELO-MÓVEL!

EH, EH, EH!

ENQUANTO ISSO...

QUE HORAS SÃO, MAURO?

TRÊS HORAS! O TITO SAIU FAZ UM TEMPÃO!

(SNIF!) ACHO QUE A GENTE DEVIA IR ATRÁS DELE!

VOCÊ PODE AGÜENTAR, CHISPINHA?

CLARO! A... A...

ATCHIM!

JÁ FAREJOU A PISTA DELE, CHISPINHA?

COM ESTE RESFRIADO EU NÃO SINTO CHEIRO NEM DE UM **QUEIJO GORGONZOLA!**

SNIF! SNIF!

MAS, DEPOIS...

FOI BOM TER LIGADO O **BUGUESCÓPIO**, MAURO...OU A GENTE NÃO TERIA ACHADO ESTE LUGAR!

É ALI MESMO, DÉBORA!

SINTONIZAMOS EXATAMENTE A **FREQÜÊNCIA** DO TITO!

PUXA! ESSE LUGAR PARECE O PALCO DO **CARNAVAL NO GELO!**

QUE LUGAR MISTERIOSO!

VEJA SÓ A CARA DESSE MORDOMO!

ORA, HOJE EM DIA ESTÁ MUITO DIFÍCIL ARRANJAR EMPREGADOS DOMÉSTICOS!

EI! CUIDADO, CHISPINHA!

AH! QUER UMA BATALHA DE NEVE, HEIN?

O BUGUINHO VIRA E ACELERA O MOTOR...

BOM TRABALHO, CHISPINHA!

VRUUUUM!

POFT!

SIM... ELE VIROU UM BONECO DE NEVE INSTANTÂNEO!

AGORA VAMOS ENTRAR!

PUXA! ESTE LUGAR PARECE UM FRIGORÍFICO!

E O MEU ANTICONGELANTE ESTÁ ACABANDO! (SNIF!)

OUÇAM! TEM ALGUÉM CONVERSANDO AÍ DENTRO!

DEPOIS QUE VOCÊ INSTALAR A SUA UNIDADE DE CONTROLE REMOTO...

...NA MINHA FROTA DE GELOMÓVEIS, EU CONQUISTAREI O MUNDO!

A... A... A...

EPA! SINTO MUITO!

O QUE ESTÃO FAZENDO AQUI?

LABORATÓRIO

CRÁS!

ATCHIM!

COMO PASSARAM PELOS GUARDAS?

DEPRESSA, TITO!

PRONTO, CHISPINHA!

VAMOS DAR O FORA DAQUI!

IDIOTAS! NINGUÉM PODE ESCAPAR DO PALÁCIO DO GELO!

CLIC!

ROBÔ! ATRÁS DELES!

ATENÇÃO, CHISPINHA...

PREPARAR, APONTAR... FOGO!

VRUUM!

CRAC!

TENHO UM EXÉRCITO DE ROBÔS! UM A MENOS NÃO FAZ DIFERENÇA!

CLIC!

VEJAM! AH, AH, AH!

OS ROBÔS DE GELO BLOQUEIAM A PASSAGEM DE CHISPINHA...

TITO... VOCÊ TEM *UMA* HORA...

...PARA APERFEIÇOAR O CONTROLE REMOTO DOS MEUS GELOMÓVEIS, OU SEUS AMIGOS NUNCA MAIS SAIRÃO DO PALÁCIO DO GELO!

PRONTO!

CLIC!

VENHA, RAPAZ! TEMOS MUITO QUE FAZER!

ESTÁ BEM! VOCÊ NÃO ME DEIXA OUTRA ESCOLHA!

OHHH! ESSE PROFESSOR ME DEIXOU TÃO FURIOSA QUE SOU CAPAZ DE EXPLODIR!

EXPLODIR?

HUM... ISSO ME DEU UMA IDÉIA!

EI, CHISPINHA, VOCÊ PODE ACELERAR O MOTOR ATÉ CINCO MIL ROTAÇÕES POR MINUTO?

JÁ MOREI!

CLARO, MAURO!

VAMOS USAR O ESCAPAMENTO DO CHISPINHA COMO *MAÇARICO* E ABRIR CAMINHO ASSIM!

VRAMM!

VRUUM!

PLOOCH!

SOU MESMO UM CARA *QUENTE*, HEIN? EH, EH!

VEJA! CHISPINHA ACHOU UM TÚNEL!

SUBAM! VAMOS SAIR DAQUI!

AQUI NO LABORATÓRIO VOCÊ TEM TUDO QUE PRECISA PRA FAZER A UNIDADE DE CONTROLE REMOTO!

E SE EU DISSER NÃO?

VOCÊ IRÁ PARA O **CONGELADOR TOTAL** COM SEUS AMIGOS!

ONDE SERÁ QUE VAI DAR ESTE TÚNEL?

NA PONTA DAS RODAS... DEVAGARINHO...

SEI LÁ!

ALI TEM UMA ABERTURA! VAMOS DAR UMA OLHADA!

ÓTIMO! A PRODUÇÃO EM SÉRIE VAI MUITO BEM!

COM O CONTROLE DO TITO...

NADA PODERÁ DERROTAR NOSSA FROTA DE GELOMÓVEIS!

ELES NÃO ESTÃO BRINCANDO! QUEREM MESMO CONQUISTAR O MUNDO!

PRECISAMOS ACHAR TITO E DAR O FORA DAQUI!

ENQUANTO ISSO...

ESTE FIO NO **GELORADOR**... E ESTE NO **DISTRIBUFRIGOR!** PRONTO! ISTO É O BASTANTE!

AH,AH! FIZ ESTA UNIDADE PRA ELES, MAS NÃO VAI FUNCIONAR COMO QUEREM!

CLIC! CLANC!

TITO! AFINAL ACHAMOS VOCÊ! SUBA! VAMOS DAR O FORA!

EI! VOCÊS CHEGARAM A TEMPO DE VER A **DEMONSTRAÇÃO** DA NOVA UNIDADE DE CONTROLE REMOTO!

TITO! COMO PÔDE FAZER ISSO? VOCÊ NÃO SABE QUE ELES QUEREM DOMINAR O MUNDO?

NÃO VÃO DOMINAR NADA!

GELOMÓVEL... **AVANCE!**

MAS, TITO...

ELE FOI **PARA TRÁS!**

CRAC!

ZUM!

ISSO MESMO!

ELE FAZ O **CONTRÁRIO** DO QUE VOCÊ MANDA!

DEIXE-ME EXPERIMENTAR! GELOMÓVEL, **ARRANQUE!** NÃO... **PARE!**

VEJAMOS... SE EU DIGO **ARRANQUE**, VOCÊ **PÁRA**... E SE DIGO **PARE**, VOCÊ **ARRANCA!**

VOCÊ DEU **CURTO** EM SEUS CIRCUITOS! ELE DERRETEU!

O QUE VAMOS FAZER AGORA? O PROFESSOR VAI VOLTAR A QUALQUER MOMENTO!

PUXA! ELE VAI **DERRETER** DE RAIVA...

... QUANDO SOUBER O QUE FIZEMOS COM SUA INVENÇÃO!

ESPEREM! E SE A GENTE **DISFARÇAR** O CHISPINHA DE GELOMÓVEL?

OH, NÃO!

MAS, É A NOSSA ÚNICA CHANCE!

A-ATCHIM! EU ESTOU MUITO DOENTE!

POR FAVOR, CHISPINHA...

SÓ ASSIM A GENTE PODERÁ SAIR DAQUI! VOCÊ SERÁ UM **HERÓI!**

HERÓI? ISSO É DIFERENTE! VAMOS LÁ!

PRONTO! O DISFARCE ESTÁ PERFEITO, E ACABAMOS BEM NA HORA! ESTOU OUVINDO PASSOS!

VAMOS NOS ESCONDER, MAURO!

SEU PRAZO TERMINOU!

QUEREMOS UMA DEMONSTRAÇÃO!

POIS NÃO, PROFESSOR!

ESTE GELOMÓVEL ESTÁ PRONTO PARA ENTRAR EM AÇÃO!

GELOMÓVEL...

PARTIDA!

OHHH! FIQUEI TODA SUJA DE GELO!

O IMPORTANTE É QUE O GELOMÓVEL OBEDECEU IMEDIATAMENTE!

VRRRR! ZUUUM!

O PROFESSOR NEVE RESOLVE FAZER UM TESTE...

AGORA É MINHA VEZ!

GELOMÓVEL... SENTIDO!

PUXA! FICAR DE PÉ É DURO!

GELOMÓVEL, PEGUE SEU INVENTOR...

ASSIM ESTÁ MELHOR, NÃO, PROFESSOR?

E LEVE-O PARA JUNTO DE SEUS AMIGOS NA PRISÃO DE GELO!

MAS, PROFESSOR...

PENSEI QUE A GENTE ERA SÓCIO!

TENHO UM NOVO SÓCIO E VOCÊ VAI ANDAR NELE!

GELOMÓVEL... CUMPRA SUAS ORDENS!

PARE! A PRISÃO DE GELO É DESTE LADO!

ZUM!

SINTO MUITO, PROFESSOR... MAS VAMOS DESTE LADO!

CHISPINHA SE AGITA PRA TIRAR O DISFARCE...

SUBAM, AMIGOS!

BRRRR!

O QUE É ISSO?

NÃO É UM DOS MEUS GELOMÓVEIS! É...

...O BUGUE E AQUELES RAPAZES PILANTRAS!

ENTRAMOS NUMA FRIA!

AINDA BEM QUE A COISA SAIU DIREITINHO!

NÃO OLHEM AGORA, MAS ESTAMOS SENDO SEGUIDOS POR UMA TURMA DE DESMANCHA-PRAZERES!

NÃO PODE IR MAIS DEPRESSA? ELES ESTÃO FUGINDO!

NÃO SE PREOCUPE! OS ROBÔS VÃO AGARRAR OS PILANTRAS!

CHISPINHA SAI À TODA DO PALÁCIO DO GELO...

OS ROBÔS AINDA ESTÃO ATRÁS DE NÓS!

E O PROFESSOR E AQUELA MULHER DE GELO ESTÃO ATRÁS DELES!

ESTAMOS MAIS PERTO AGORA, NÍVEA!

BEM... VOLTAMOS AO TEMPO **NORMAL** OUTRA VEZ!

SIM... A AREIA QUENTE ESTÁ **DERRETENDO** OS ROBÔS!

VOU DETER AQUELES ESPERTINHOS COM O **RAIO DE GELO!**

RID!

PLOOOCH!

PUXA! **ABAIXEM TODOS!**

ZAAAAP!

O RAIO GELOU **TUDO!**

FIRMES! CHISPINHA ESTÁ **DERRAPANDO!**

VUUUCHH!

PUXA... VOCÊ PERDEU O CONTROLE POR UM MOMENTO, NÃO, CHISPINHA?

SIM! MAS AGORA ESTOU BEM!

VOCÊ ***ERROU!*** ELES CONTINUAM FUGINDO!

MAS NÃO POR MUITO TEMPO!

AGORA VOU FAZER UM MONTE DE NEVE!

CUIDADO! DESVIE DESSE RAIO, ***CHISPINHA!***

SALTE!

ZUUM!

O RAIO DE GELO PASSA POR CHISPINHA E CONTINUA ATÉ UMA DUNA DE AREIA...

ZING!

...CRIANDO UM MONTE DE NEVE INSTANTÂNEA!

MONTE DE NEVE À FRENTE!

USE OS ESQUIS, CHISPINHA!

TUFF!

VRAAAM!

ESQUIS COLOCADOS!

AGORA, CHISPINHA VAI PARA CIMA E PARA LONGE!

FLUUUP!

CUIDADO, PROFESSOR...

O MONTE DE NEVE!

NÃO HÁ TEMPO PARA DESVIAR AGORA!

VAMOS PASSAR *DIRETO!*

VUUUUOOCH!

ELES NÃO DESISTEM FACILMENTE!

SIM, AINDA ESTÃO ATRÁS DA GENTE!

CHISPINHA... NOSSA ÚNICA CHANCE É ***CORRER MAIS*** DO QUE ELES! POR ISSO, DÊ TUDO QUE VOCÊ PUDER!

DEIXE COMIGO!

VRAAMM!

ESTÃO AUMENTANDO A VELOCIDADE!

DEPRESSA! FAÇA ALGUMA COISA!

VOU USAR O ACUMULADOR DE EMERGÊNCIA!

VRUMM!

RÁPIDO! O RAIO DE GELO!

ZAP!

ZUUUM!

LÁ VAMOS NÓS DE NOVO!

ABAIXEM!

TIVE UMA IDÉIA...

TITO, DÊ A MAIOR VELOCIDADE QUE PUDER!

OUVIU ISSO, CHISPINHA?

FALOU!

VRUUUUMMM!

COMO ESTAMOS INDO?

MUITO BEM... MAS ELES VÃO FICAR EM APUROS!

PROFESSOR! O QUE É ISSO? NOSSA BANDA DE RODAGEM ESTÁ *DERRETENDO!*

EU TEMIA POR ISSO!

A GRANDE VELOCIDADE ESQUENTOU AS RODAS!

SEU PLANO DEU CERTO, MAURO!

O GELOMÓVEL ESTÁ VIRANDO *LAMAMÓVEL!*

AH, AH!

DEMOS UM **CALOR** DANADO NELES, HEIN?

MAS...

OH, PROFESSOR... VOCÊ É UM *GÊNIO!*

SIM, SIM!

MEU RAIO DE GELO PODE FAZER UMA NOVA BANDA DE RODAGEM IMEDIATAMENTE!

ZAAP!

VUIICH!

OH! VEJAM SÓ AQUILO!

NÃO É JUSTO!

ELES CONSERTAM AS COISAS MAIS DEPRESSA DO QUE A GENTE CONSEGUE ESTRAGAR!

ZUUUM!

GRAÇAS À SUA IDÉIA, PROFESSOR... AINDA ESTAMOS INTEIROS!

FOI SÓ USAR UM POUCO DE LÓGICA *FRIA!*

ABAIXEM!

ZAP!

PRECISAMOS BOLAR OUTRO PLANO, E BEM DEPRESSA!

SE A GENTE PUDESSE DEFLETIR O RAIO DE GELO...

OU *REFLETIR!*

ISSO MESMO! CHISPINHA... VÁ ATÉ AQUELA LAGOA GELADA!

MOMENTOS DEPOIS...

BEM, CHISPINHA...

ENTRE EM AÇÃO COM O ESCAPAMENTO! DEPRESSA!

CHISPINHA CORTA UM CÍRCULO NO GELO...

VRUUUM!

LEGAL!

UM ESPELHO, PRESENTE DO CHISPINHA!

AGORA OUÇAM O QUE VAMOS FAZER...

ENQUANTO ISSO...

ONDE ESTÃO ELES?

ESSES MONTES DE NEVE CONFUNDEM A GENTE!

BEM, PELO MENOS SABEMOS QUE ESTÃO POR PERTO!

ISTO REQUER UM TOQUE FEMININO!

UHUUU!

♪S-SIM!♫

VOCÊ CHAMOU?

AGORA, PROFESSOR!

ZAAAP!

NA MOSCA!

ZING!

O RAIO VOLTA E ATINGE EM CHEIO O GELOMÓVEL!

HE-HEIN?

BUUM!

EH, EH, EH!

PUXA! VEJAM SÓ ISSO!

UM BLOCO DE GELO FEITO PARA **DOIS!**

E AGORA, GENIAL PROFESSOR?

ACHO QUE ESTÁ NA HORA DA **POLÍCIA** ENTRAR NESTA HISTÓRIA!

GOSTO DO **FRIO**, MAS ISTO É **DEMAIS!**

LOGO DEPOIS...

TIREM A GENTE DAQUI, SEUS MOLEQUES DE **CORAÇÃO FRIO!**

OBRIGADO, RAPAZES! ESTÁVAMOS QUERENDO PÔR ESSES DOIS NA **GELADEIRA** HÁ MUITO TEMPO!

PUXA! ACHO QUE AGORA SOMOS TODOS **HERÓIS!**

NO DIA SEGUINTE...

BEM, TURMA...

QUE TAL SER **HERÓI?**

DIÁRIO DE VERÃO

VOL. 34 NO. 120

HERÓIS DO BUGUINHO

A AÇÃO RÁPIDA DOS RAPAZES...

É **LEGAL,** MAURO...

...MAS CHISPINHA É O VERDADEIRO HERÓI!

(**SNIF!**) SIM, MAS...

EU ESTOU PAGANDO UM PREÇO MUITO ALTO POR ISSO! A-A...

ATCHIMM!

FIM

AGORA, EM NOVAS INSTALAÇÕES!

ASSEGURE SEU FUTURO

INSTITUTO U

Rua Capitão Francisco Teixeira Nogueira, 13

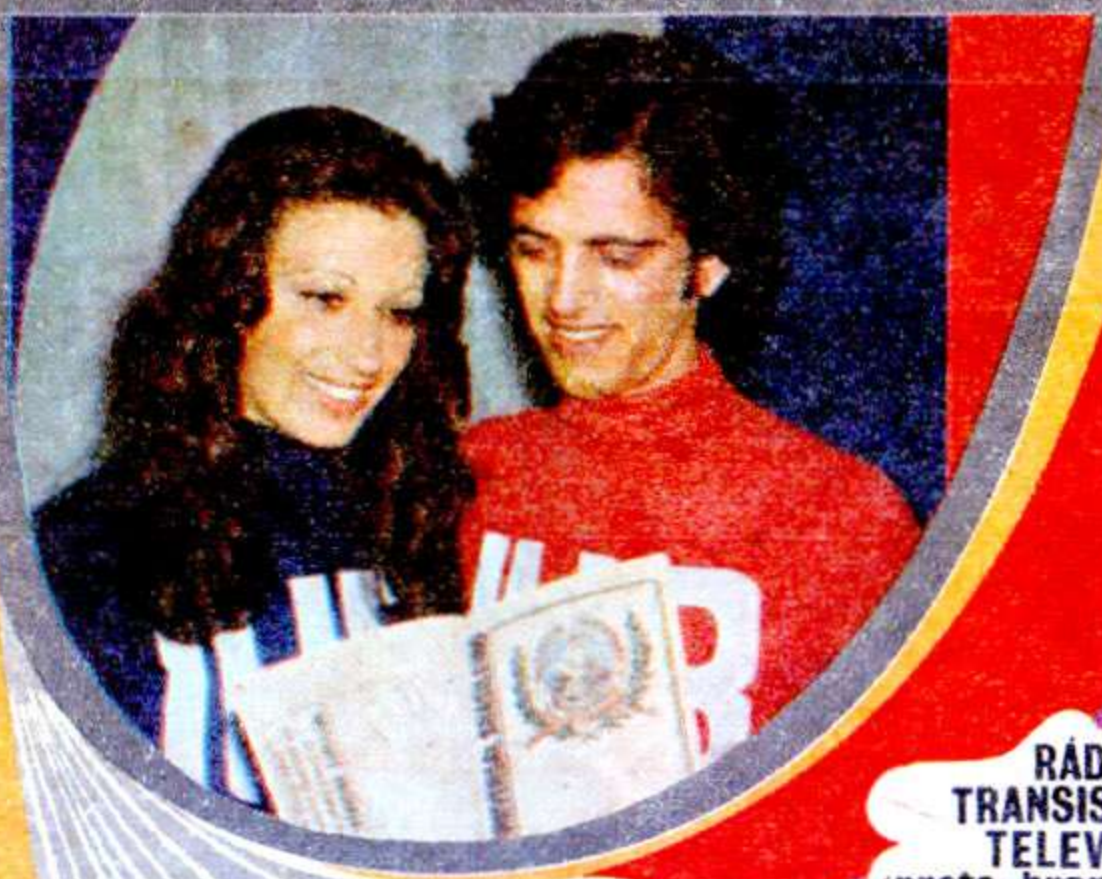

NOSSOS CURSOS:

- DESENHO ARTÍSTICO E PUBLICITÁRIO
- CORTE E COSTURA
- RÁDIO TRANSISTORES TELEVISÃO (preto e branco e a cores)
- ELETRICIDADE
- MECÂNICA DE AUTOMÓVEIS
- CONTABILIDADE PRÁTICA
- TORNEIRO MECÂNICO
- MATEMÁTICA
- REFRIGERAÇÃO E AR CONDICIONADO
- DESENHO MECÂNICO

Tudo mais moder. no, mais amplo! Um quadro ainda maior de funcionários e professores ze. lam por seus estudos! É a escola que chega até você!

MAIS UM NOVO LANÇAMENTO!

ELETRICIDADE DE AUTOMÓVEIS

Um curso de grande valor profissional

OS NOSSOS CURSOS SÃO APR
VADOS E REGISTRADOS SOB
MERO 4-COR NO DEPARTAMEN
DE ENSINO PROFISSIONAL DO
TADO DE SÃO PAULO.

**NÃO TEMOS FÉRIAS! – Nossos cur
funcionam o ano todo, sem interrup**

STUDANDO POR CORRESPONDÊNCIA NO

NIVERSAL BRASILEIRO

ixa postal 5058 - cep 05038 - São Paulo - Capital

MADUREZA COLEGIAL

MADUREZA GINASIAL

DESENHO ARQUITETÔNICO

DESENHO DE PLANTAS PARA CONSTRUÇÕES

AUXILIAR DE ESCRITÓRIO

SECRETARIADO MODERNO

TÉCNICO EM ADMINISTRAÇÃO DE EMPRESAS

MECÂNICA GERAL

PORTUGUÊS

BORDADO TRICÔ E CROCHÊ

INGLÊS

FAÇA VOCÊ TAMBÉM COMO 950.000 PESSOAS que já estudaram na MAIOR ORGANIZAÇÃO DE ENSINO POR CORRESPONDÊNCIA DO PAÍS !

Esta extraordinária preferência se justifica plenamente: É A EFICIÊNCIA DE NOSSOS ENSINAMENTOS, A SERIEDADE DE NOSSA ORGANIZAÇÃO, A CONSTANTE ATUALIZAÇÃO DE NOSSOS CURSOS e tantas e tantas outras razões que nos facultam dizer, sem receio de cometer exageros, que o Instituto Universal Brasileiro é, realmente, A MAIOR, A MAIS COMPLETA, A MAIS PERFEITA escola por correspondência de todo o território brasileiro.

COMECE A ESTUDAR IMEDIATAMENTE !

Matricule-se na mais completa e perfeita escola por correspondência da América o Sul. Ela lhe permite estudar em sua própria casa, como **se o professor estivesse a seu lado,** e ainda lhe envia **todo o material necessário gratuitamente.**

Mande o cupom abaixo ou escreva-nos hoje mesmo.

Este é para seu melhor amigo

668

INSTITUTO UNIVERSAL BRASILEIRO
RUA CAPITÃO FRANCISCO TEIXEIRA NOGUEIRA Nº 130
CAIXA POSTAL 5058 - SÃO PAULO

Sr. DIRETOR: Peço enviar-me GRÁTIS o folheto completo sobre o curso de .....
(Indicar o curso desejado) por correspondência.

Nome .....

Rua ..... N.º .....

Cidade .....

Estado .....

Este cupom é seu

668

INSTITUTO UNIVERSAL BRASILEIRO
RUA CAPITÃO FRANCISCO TEIXEIRA NOGUEIRA, Nº 130
CAIXA POSTAL 5058 - SÃO PAULO

Sr. DIRETOR: Peço enviar-me GRÁTIS o folheto completo sobre o curso de .....
(Indicar o curso desejado) por correspondência.

Nome .....

Rua ..... N.º .....

Cidade .....

Estado .....

Não deixe para amanhã

Remeta HOJE MESMO este cupon preenchido no verso para o INSTITUTO UNIVERSAL BRASILEIRO e receba informações gratuitas de qualquer um dos seus cursos.

Não deixe para amanhã

Remeta HOJE MESMO este cupon preenchido no verso para o INSTITUTO UNIVERSAL BRASILEIRO e receba informações gratuitas de qualquer um dos seus cursos.

Os Apuros de Penélope

Armadilha no Cais

PENÉLOPE CHARMOSA E A QUADRILHA DOS FORMIGÕES ESTÃO PASSANDO O FIM DE SEMANA NA PRAIA...

E AQUI NÃO TEM PERIGO DO CAPA PRETA DAR UM GOLPE!

PUXA! NÃO QUERO OUTRA VIDA... ESTA CADEIRA É UMA DELÍCIA!

WIGK/FNIN 4 (1823)-HT7/3

LOGO, LOGO VOCÊ VAI MUDAR DE IDÉIA, QUERIDA! O CAPA PRETA NÃO DORME NO PONTO!

OLHEM! UM CARROSSEL!

VAMOS DAR UMA VOLTINHA NELE?

QUANTO É A VOLTA?

PRA UMA MOÇA TÃO LINDA, *NADA!*

OH! COMO O SENHOR É GENTIL!

PEGUEM OS BALÕES, CRIANÇAS! SÃO CORTESIA DO CA... ISTO É, DA CASA!

E!! O QUE É ISTO?

BOA VIAGEM, RAPAZES! EU CUIDO DA PENÉLOPE!

CAPA PRETA, SEU MALVADO! VOCÊ VAI TER O QUE MERECE!

AH, AH, AH! VOCÊ É QUE PENSA, QUERIDA!

PRONTO, RAPAZES! CUMPRAM SUA MISSÃO!

CERTO, CHEFE!

EIA!

SÃO OS CUPINCHAS DO CAPA PRETA! ELES PEGARAM PENÉLOPE!

CONSEGUIRÁ NOSSA HEROÍNA ESCAPAR DA ARMADILHA DO PERVERSO CAPA PRETA E SALVAR SEUS AMIGOS?

ESTE BOTÃO É MINHA ÚNICA ESPERANÇA!

NÃO POSSO ERRAR!

POP!
POP!
POP!
POP!
ZUMM!
OBA! ESTAMOS SALVOS!
LEGAL! AGORA, PRECISAMOS AGIR!
PLOP!
ESTAMOS BEM ATRÁS DE VOCÊ!
FLIP!
SEGURE FIRME, PENÉLOPE!
VUUUCH!
SEUS TRAPACEIROS!
AONDE VOCÊS PENSAM QUE VÃO?
É BOM VOCÊS OLHAREM PRA ONDE VOCÊS ESTÃO INDO!
CRAC!
CHUÁ!

MAIS TARDE...

PRONTO... OITO CACHORROS-QUENTES!

TRIIIM!

DÃ... VOU ATENDER O TELEFONE!

DÃ... PENÉLOPE! É PRA VOCÊ!

POR FAVOR, DEPOSITE UMA MOEDA PARA OS PRIMEIROS TRÊS MINUTOS!

CERTO!

PLIM!

VUUP!

IAAU!

LOGO PENÉLOPE FICA SABENDO DO NOVO PLANO DIABÓLICO DE SEU INIMIGO CAPA PRETA...

OH! POR QUE EU NÃO SUSPEITEI DAQUELE TELEFONEMA?

PLOP!

VOCÊ DEVE ESTAR QUERENDO SABER O QUE ESTÁ FAZENDO NO MEIO DESSES PEIXES, NÃO É, QUERIDA?

É! (ARGH!)

VOCÊ ESTÁ VENDO AQUELA PLACA DE "ENLATADOS DE PEIXE A PRAIANA"? POIS É... É PRA LÁ QUE NÓS VAMOS!

OH, NÃO! VOCÊ NÃO PRETENDE...

ACERTOU! DENTRO DE CINCO MINUTOS VOCÊ VAI SER PENÉLOPE ENLATADA!

OH, NÃO!

CONSEGUIRÁ A QUADRILHA DOS FORMIGÕES IMPEDIR QUE PENÉLOPE VIRE CONSERVA E VÁ PARAR NA PRATELEIRA DE ALGUM SUPERMERCADO?

ESTÃO LEVANDO PENÉLOPE NAQUELE BARCO! VAMOS TOMAR A BALSA!

PUU! PUUU!

ESTACIONE EM QUALQUER LUGAR!

CERTO!

DESCULPEM, AMIGOS! VOCÊS FICAM PRA PRÓXIMA!

CHUÁÁ!

AINDA BEM QUE O CHUGABUM É UM CARRO AQUÁTICO!

ENQUANTO ISSO...

ENLATADOS DE PEIXE A PRAIANA VOCÊ PESCA E NÓS ENLATAMOS

PODEM LEVAR A **CARGA**, RAPAZES!

COMO ESTOU DE BOM HUMOR, VOU DAR UMA MÁSCARA PRA VOCÊ NÃO VER NADA!

SEU PERVERSO!

SE EU FOSSE VOCÊ, MEDIA AS PALAVRAS, MOCINHA!

ELE ESTÁ LEVANDO A PENÉLOPE PRA SER ENLATADA!

VAMOS USAR AS RODAS ESPECIAIS DO CARRO!

E...

ESPERO QUE NÃO SEJA TARDE DEMAIS!

RIP! RIP! RIP!

CREC! CREC!

RAIOS! TIREM ESSES CUPINS MOTORIZADOS DAQUI!

ENLATADOS DE PENÉLOPE À PRAIANA VOCÊ PEGA NÓS ENLATAMOS

RIP! RIP! RIP!

O PLANO DA ESQUADRILHA DÁ CERTO E TODA A FÁBRICA DESMONTA COM A CARGA DA REDE...

CHUÁÁÁ!

PRONTO! AGORA, PESQUEM A PENÉLOPE!

OBA! ESTOU SALVA! E TUDO GRAÇAS AOS MEUS CORAJOSOS AMIGOS!

RAIOS! ESSES FORMIGÕES SEMPRE TÊM DE METER O BICO ONDE NÃO SÃO CHAMADOS!

FIM

Fascículos Temáticos.
Para quem sempre quis colecionar selos e não sabia por onde começar.

Não há ninguém melhor do que o próprio Correio para ajudar você a começar uma coleção de selos.

É para isso que o Correio está lançando os Fasciculos Temáticos.

São seis fasciculos, cada um com um tema fascinante.

Esporte, Fauna e Flora, Ciências, História. Geografia, Arte e Religião.

Através destes assuntos você vai conhecer melhor o pais em que vive.

Homens famosos, datas importantes, grandes acontecimentos.

Nossos animais, nossas plantas, nossos artistas, nossas cidades, nossas igrejas.

Em cada selo você encontra conhecimento e vida.

Um fasciculo completo é uma coleção de emoções.

O primeiro Fasciculo Temático - Esporte - pode ser encontrado nas agências do Correio ou pedido por cupom.

Este fasciculo traz informações sobre filatelia, selos brasileiros, tudo o que interessa ao colecionador.

Para quem não sabia como começar, este é um bom começo, não é?

A Assessoria Filatélica
Av. Presidente Vargas, 290 - sala 410 - CEP 20.000
Rio de Janeiro - RJ
Quero receber informações sobre os Fasciculos Temáticos, pois desejo ser um colecionador de selos.

Nome _____

Endereço _____

CEP _____ Cidade _____

Estado _____ Tel _____

CORREIOS
EMPRESA BRASILEIRA DE CORREIOS E TELÉGRAFOS
Vinculada ao Ministério das Comunicações

CASA DA MOEDA DO BRASIL
Empresa Vinculada ao Ministério da Fazenda

752262

MICROAVENTURA

PUXA! EU NUNCA VOU CONSEGUIR CHEGAR PERTO DESSA RÃ O BASTANTE PRA SABER O QUE ELA PRETENDE!

É QUE VOCÊ É MUITO GRANDE E ELA SE ASSUSTA, JORGE!

WIGK/ADVTH 2(1114)-HT7/4

ENTÃO A GENTE PODERIA USAR O MICRORREDUTOR PRA FAZER UMA VIAGEM CIENTÍFICA!

UTILIZANDO SEU MARAVILHOSO INVENTO, O PROFESSOR ROCHA E SEUS FILHOS SE SUBMETEM AO MILAGRE DO ENCOLHIMENTO MOLECULAR...

...E COMEÇAM ASSIM UMA FANTÁSTICA **MICROAVENTURA**...

ARME O HIDROFÓLIO, HELENA! VAMOS ENTRAR NA ÁGUA!

SIM, PAPAI!

DEPRESSA! LÁ VAI MINHA RÃ!

COM O HIDROFÓLIO DISTENDIDO, ELES DESLIZAM SUAVEMENTE NA SUPERFÍCIE DA LAGOA...

PUXA! ESTA LAGOA PARECE TÃO GRANDE QUANTO UM OCEANO!

É! E PARA OS SERES PEQUENOS ELA TEM UM OCEANO DE PERIGOS!

CUIDADO PAPAI! AÍ ESTÁ UM DELES!

SEGUREM-SE! VOU DESVIAR!

PARECE QUE ELA NÃO QUERIA NOS FAZER MAL!

AGORA ESTAMOS SENDO ATACADOS DE VERDADE!

É UMA ***TRUTA!***

PUXA! TUDO ISSO SÓ PORQUE EU TIVE A CURIOSIDADE DE ESTUDAR UMA RÃ!

VEJA AQUILO!

NOSSA! QUANTA RÃ! DEVE HAVER UM MILHÃO DE ESPÉCIES!

NÃO TANTO, JORGE! MAS EXISTEM MAIS DE DUAS MIL ESPÉCIES DESSES BATRÁQUIOS!

E TODOS NASCEM DE OVINHOS COMO ESSES AQUI AO LADO!

AS RÃS PÕEM MILHARES DE OVOS E EM UMA SEMANA CADA UM SE TRANSFORMA NUM FILHOTE MEIO DISFORME...

DURANTE AS PRIMEIRAS SEMANAS DE VIDA ELE CRESCE E SE TRANSFORMA NUM BICHINHO DE DUAS PERNAS E LONGA CAUDA ARREDONDADA...

DEPOIS DE ALGUM TEMPO A CAUDA É ABSORVIDA PELO CORPO E ELE TOMA A FORMA DEFINITIVA DE UMA RÃ ADULTA!

AS RÃS VIVEM ATÉ TRINTA ANOS, QUANDO CONSEGUEM SOBREVIVER AOS SEUS INIMIGOS!

OLHE, PAPAI! UM GAVIÃO!

VAMOS NOS ESCONDER!

ELE JÁ NOS VIU... E NÃO ESTÁ COM BOAS INTENÇÕES!

AQUI ESTAREMOS PROTEGIDOS!

MAS ELE VAI FICAR À ESPREITA, ESPERANDO A GENTE SAIR!

ENTÃO PRECISAMOS AFUGENTAR ESSA AVE DE RAPINA DE UMA VEZ!

NUM INSTANTE, A PEQUENA EXPEDIÇÃO PREPARA A DEFESA...

ESTÁ BOM, PAPAI! FIRME BEM AS TABOAS! HELENA, QUANDO EU AVISAR, CORTE A CORDA!

AÍ VEM ELE!

OHH... ESTOU COM MEDO DE NÃO CONSEGUIR CORTAR A CORDA A TEMPO!

JÁ!

VAPT!

OBA! CONSEGUIMOS!

BEM... ESSE NÃO INCOMODA MAIS!

EI! LÁ ESTÁ NOSSA AMIGA!

AH, AH! NOSSA AVENTURA ATINGIU O OBJETIVO!

VOCÊ ESTÁ VENDO AGORA O QUE ELA PROCURAVA!

É MESMO... UM NAMORADO!

PODEMOS VOLTAR AO TAMANHO NORMAL AGORA, PAPAI?

CLARO, HELENA!

VAMOS VOLTAR PARA CASA E DEIXAR O JOVEM CASAL À VONTADE!

CROAC!

FIM

OS QUATRO BARANAS

FAZENDEIROS ARRUACEIROS

EU VOU, EU VOU, PRO CAMPO AGORA EU VOU... LARALALALÁ, LARALÁ...

W(GK)/BNSPLT 2 (2329)-HT7/5

DESVIO

CUIDADO! VIREM!

EI, CACO! CUIDADO COM OS PEDESTRES!

FOM! FOM!

XIII! ACHO QUE VIEMOS PARAR NO QUINTAL DE ALGUÉM!

PAREM, SEUS INTRUSOS!

NÃO EMPURRE, BINGO! NÃO QUERO TOMAR BANHO DE LAMA!

AI, MINHAS COSTAS! AGORA NÃO VOU PODER TRABALHAR, E TUDO POR CULPA DE VOCÊS!

PUXA, DESCULPE! A GENTE NÃO...

É! A TABULETA...

NÃO ADIANTA SE DESCULPAR! OU VOCÊS RECOLHEM TODO ESSE FENO OU EU ENTREGO A CHAPA DOS SEUS CARROS AO DELEGADO!

NÃO! NÃO FAÇA ISSO!

NUM INSTANTE A GENTE RECOLHE *TUDO!*

AH, BOM! PONHAM TUDO NO CELEIRO!

O TRUQUE DA TABULETA E A DOR NAS COSTAS DEU CERTO DE NOVO! MAS ESSES RAPAZES NÃO PARECEM NADA ESPERTOS!

E DAÍ? PRO SERVIÇO QUE ELES VÃO FAZER NÃO É PRECISO USAR A CABEÇA!

NO FUNDO, EU SEMPRE QUIS SER FAZENDEIRO!

EU TAMBÉM... MAS ESTOU PERDENDO A VONTADE BEM DEPRESSA!

PRONTO, LALAU! LEVE ISTO PRO CELEIRO!

A-A-A...

PRA CHEGAR LÁ, É SÓ SEGUIR EM FRENTE!

A-A-A...

TCHIM!

NÃO, LALAU! EU DISSE...

EM FRENTE!

CLUNC!

GLIP!

BONG!

BUF!

CUIDADO, LALAU!

É O PRIMEIRO ELEFANTE TOUREIRO QUE EU VEJO!

CALMA, PESSOAL! EU SEI LIDAR COM TOUROS! NÃO PERCO UM FILME DE TOURADAS!

ENTÃO POR QUE...

...ESTAMOS CORRENDO?

PRECISAMOS ACHAR UMA CAPA VERMELHA!

ACHO QUE ISTO SERVE! DÃO LICENÇA? SE O MEU TRUQUE DER CERTO, A TOALHA SAI SEM DERRUBAR NADA!

?

EPA... *NÃO DEU!*

EIA, EIA... QUERO VER SE VOCÊ É TOURO MESMO!

ADIVINHE QUANDO É QUE O TOURO VIRA VACA, BINGO!

QUANDO VAI PARAR NO AÇOUGUE! EH, EH, EH!

EI, RAPAZES! O QUE VOCÊS ACHAM DO NOVO MESTRE DA ARENA?

FANTÁSTICO!

PALMAS PRO VENCEDOR! MANDUCA, EL MANCADOR!

É *EL MATADOR*, IDIOTA!

PUF! PUF!

RETIFICAMOS... *EL MATADOR IDIOTA*!

OS APLAUSOS! OS APLAUSOS!

EPA! A TOURADA AINDA NÃO ACABOU!

BONK!

CUIDADO, LALAU!

VÁ AGORA QUE ELE NÃO ESTÁ OLHANDO!

A-A-A...

TCHIM!

PARE! EU CUIDO DO BRUTILDO!

UFF!

BOA, LALAU!

O TOURO ESTÁ DANDO NO PÉ!

GLUB! GLUB!

PUXA! ESSA LAMA DEVE SER MEDICINAL! VEJAM COMO ELE SAROU DA DOR NAS COSTAS!

VÃO EMBORA! SUMAM, OU EU...

FORA, JÁ DISSE!

QUE CARA INGRATO!

EU JÁ ESTOU PRONTO!

VAMOS SEGUIR O CACO!

SE EU FOSSE VOCÊS NÃO FARIA ISSO!

CRÁS!

CLUNC!

COCORECO! COCORECO!

SEUS DESASTRADOS! VOCÊS DESTRUÍRAM MEU GALINHEIRO!

VÃO PRA CASA, FRANGOTAS!

DEVOLVAM MINHAS GALINHAS!

NINGUÉM DEU CARONA PRA VOCÊS!

CHAMEM O FAZENDEIRO! ELE PRECISA VIR DEPRESSA, SE QUISER...

...OS OVOS DE VOLTA, TAMBÉM!

AH, AH! UM BOBO NA CASCA DO OVO!

FIM

Mil e uma brincadeiras esperam por você em

Cinderela

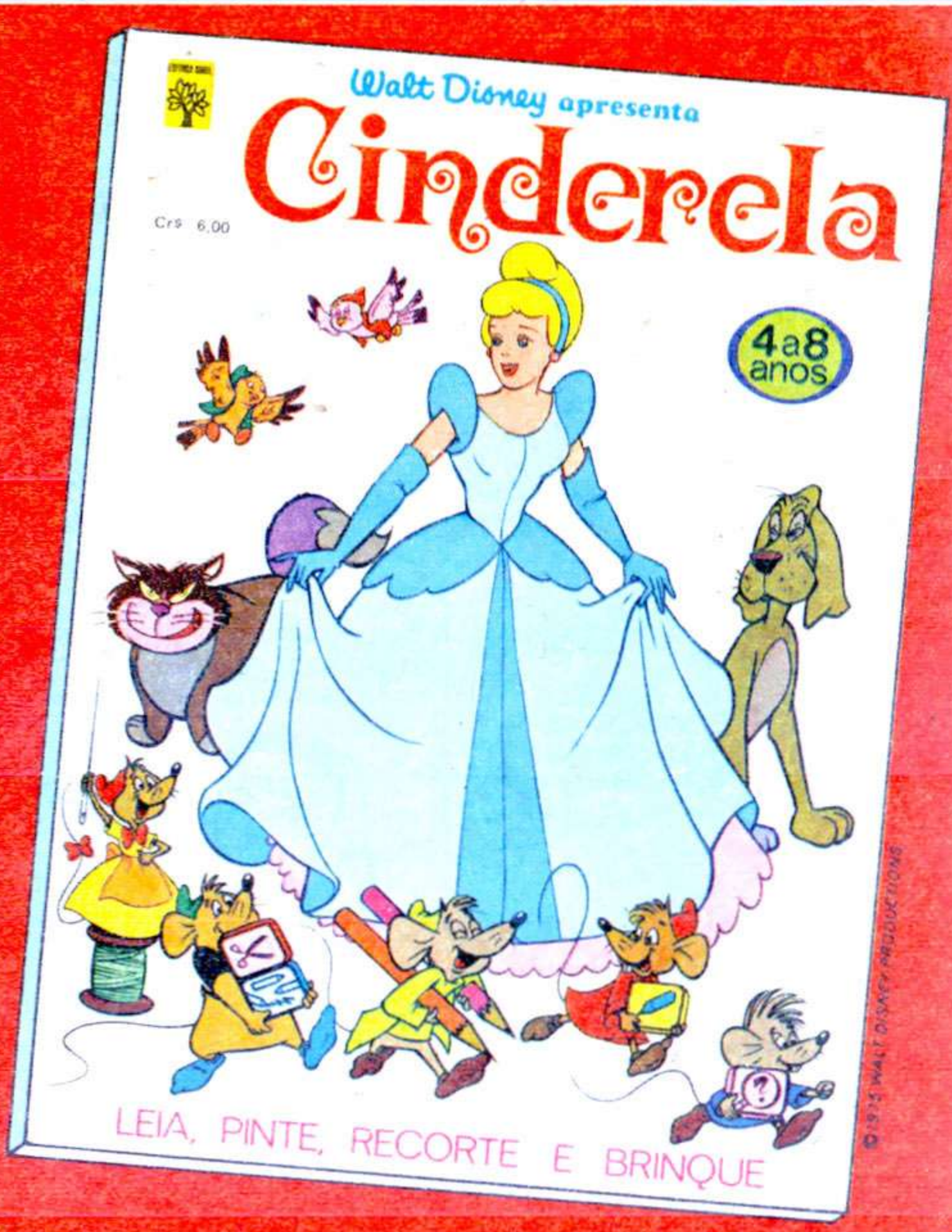

Você vai desenhar a casa da Cinderela, encontrar os bichinhos escondidos em seu jardim, pintar o palácio e descobrir que a carruagem anda de verdade! Você vai brincar do princípio ao fim da história!

25 ANOS

Dia 15 de dezembro em todas as bancas.

ZAN, O Gênio da Arábia

O Diamante Diabólico

MONTADOS EM KABU, O CAMELO VOADOR ENCANTADO, ÉLCIO E NANCI VÃO AO ENCONTRO DO SULTÃO DE KASBAR, ATENDENDO A UM CHAMADO URGENTE...

OLHE, ÉLCIO!

PARECE QUE ESCREVERAM ALGUMA COISA NA AREIA!

W(GK)/STVH 2 (2630)-HT7/6

É UM PEDIDO DE SOCORRO!

E AQUELE SENHOR ESTÁ ACENANDO PRA GENTE!

SOCORRO

VAMOS DESCER PRA SABER O QUE ELE QUER!

BEM... O CHAMADO DO SULTÃO. ERA URGENTE, MAS...

PARECE QUE O KABU JÁ RESOLVEU POR NÓS!

ALGUM PROBLEMA, SENHOR?

MEU NOME É ARID! MEU SÓCIO E EU ESTÁVAMOS PROCURANDO DIAMANTES, QUANDO HOUVE UM DESABAMENTO! EU ESCAPEI, MAS ELE FICOU PRESO NA MONTANHA!

NÃO SE PREOCUPE! DAQUI A POUCO O MELHOR SOCORRO DO MUNDO VIRÁ EM SEU AUXÍLIO!

QUANDO AS DUAS METADES DO ANEL MÁGICO SE JUNTAM...

ÀS SUAS ORDENS, AMOS!

ZAN, VOCÊ PRECISA LIBERTAR UM HOMEM QUE FICOU PRESO NA MONTANHA!

ASSIM SERÁ FEITO!

OHH... VEJAM O QUE TINHA NA GRUTA!

CRAAC!

AHH... LÁ ESTÁ ELE! EXATAMENTE COMO LI NOS ANTIGOS PERGAMINHOS!

ENTÃO VOCÊ MENTIU! VOCÊ NOS USOU PARA...

PARA ME APODERAR DO DIAMANTE DO FEITICEIRO DE **MALIAL**, ENTERRADO HÁ MILHARES DE ANOS!

FOI TUDO UM TRUQUE, ENTÃO!

SIM! MEU SÓCIO NUNCA EXISTIU! FOI APENAS UM PRETEXTO PARA ATRAIR VOCÊS E FAZER COM QUE SEU GÊNIO ABRISSE A MONTANHA!

ENVIEI TAMBÉM UM RECADO FALSO EM NOME DO SULTÃO DE KASBAR, POIS SABIA QUE VOCÊS PASSARIAM POR AQUI!

O FEITICEIRO DE MALIAL TINHA UMA ALMA DEMONÍACA!

EXATAMENTE! E TODOS OS SEUS DIABÓLICOS PODERES ESTÃO CONCENTRADOS NESTE DIAMANTE!

SEUS RAIOS SÃO COMO MILHARES DE SÓIS QUE OFUSCAM E ENFRAQUECEM AS VÍTIMAS!

AGORA A SERPENTE DO DESTINO...

...VAI SE INCUMBIR DE ELIMINAR AS TESTEMUNHAS!

DEPOIS DISSO EU ESTAREI LIVRE PARA USAR ESTE PODER COMO QUISER!

KABU!

HÃ? O QUE ESTÁ ACON...

ACONTECEU QUE VOCÊ FOI APANHADO PELO SEU PRÓPRIO DISPOSITIVO DE MALDADE!

ESTÁ BEM... EU DESISTO! FAÇAM ALGUMA COISA!

FAZENDO UM GRANDE ESFORÇO, ZAN, O GÊNIO DA ARÁBIA, CONSEGUE PEGAR O DIAMANTE...

...E, UTILIZANDO SUA FORÇA DESCOMUNAL...

...CONSEGUE TRANSFORMAR O DIAMANTE EM POEIRA! E COM ISSO A SERPENTE DESAPARECE...

O DIABÓLICO PODER FOI DESTRUÍDO! TODOS ESTÃO BEM?

SIM, ZAN! GRAÇAS A VOCÊ!

E AO KABU, QUE SOUBE AGIR NO MOMENTO EXATO!

É... VOCÊ TEM RAZÃO!

SE NÃO FOSSE SUA INTERVENÇÃO, ACHO QUE AINDA ESTARÍAMOS COM UM ***CINTO DE COBRA*** MUITO DESAGRADÁVEL!

FIM

CURSOS:

- MADUREZA GINASIAL
- MADUREZA COLEGIAL
- RÁDIO TRANSISTORES
- TV PRETO E BRANCO E TV A CORES
- ELETRICISTA
- DESENHO ARTÍSTICO
- DESENHO PROPAGANDA
- DESENHO ARQUITETÔNICO
- DESENHO MECÂNICO
- ITALIANO
- ALEMÃO
- PORTUGUÊS
- MATEMÁTICA MODERNA
- TAQUIGRAFIA
- CONTABILIDADE PRÁTICA
- SECRETARIADO MODERNO
- PROPAGANDA
- AUXILIAR ESCRITÓRIO
- CORTE E COSTURA

TRIUNFE
EM POUCO TEMPO
ESTUDE SEM SAIR DE CASA!

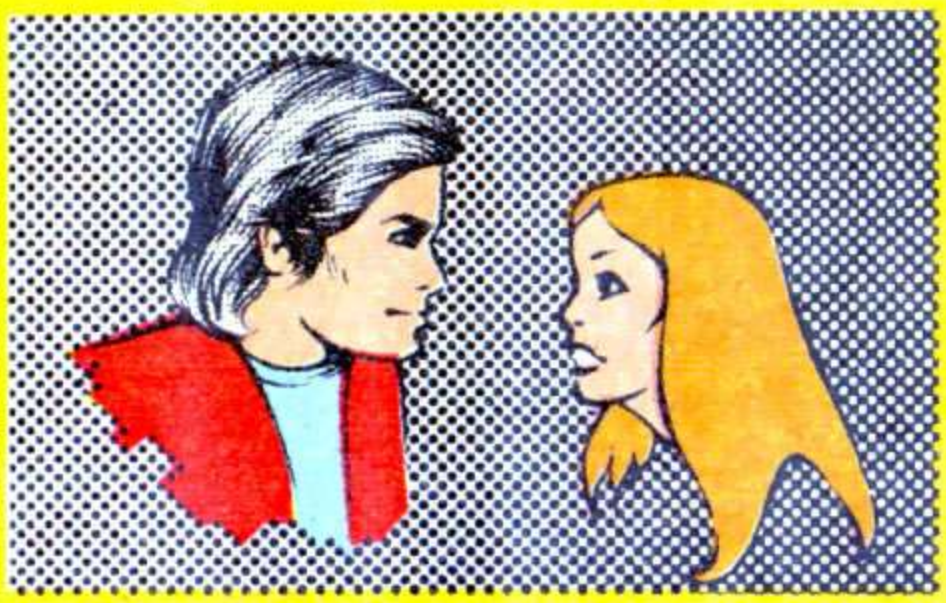

SIM, CHEGOU A HORA! APROVEITE AGORA MESMO SEU TEMPO VAGO EM CASA.
FAÇA BOM USO DELE E FIQUE APTO PARA GANHAR MUITO MAIS DINHEIRO.
COMO? EXISTE UM MÉTODO FÁCIL, RÁPIDO, COMPROVADAMENTE
EFICIENTE - COM FARTO MATERIAL INTEIRAMENTE GRÁTIS!

O MÉTODO "PROFESSOR EM CASA" - MANTIDO POR -

DOM BOSCO ESCOLAS REUNIDAS

EM 25 ANOS, MILHARES DE ALUNOS ORIENTADOS COM SUCESSO

NÃO PERCA SEU TEMPO!

PREENCHA AGORA MESMO O CUPOM ABAIXO, PARA COMPLETAS INFORMAÇÕES:

DOM BOSCO ESCOLAS REUNIDAS
CX. POSTAL 7.754 - TEL.: 37-1920 - S. PAULO

Este cupom é para você

HTV/07

EÇO INFORMAÇÕES SOBRE O:

URSO DE .....

OME .....

.....

UA .....

.....

º ..... BAIRRO .....

DADE ..... EST .....

Este, é para seu melhor amigo (a)

HTV/07

PEÇO INFORMAÇÕES SOBRE O:

CURSO DE .....

NOME .....

.....

RUA .....

.....

Nº ..... BAIRRO .....

CIDADE ..... EST .....

O Fantasminha Medroso

QUEM PROCURA SEMPRE ENCONTRA

O FANTASMINHA MEDROSO E SEUS AMIGOS VÃO À REGIÃO DAS CIDADES-FANTASMAS PARA CACO EXPERIMENTAR SEU NOVO DETECTOR DE METAIS...

ELE SERVE PRA LOCALIZAR MOEDAS, ARMAS E TODO TIPO DE OBJETOS DE METAL!

EI, PESSOAL! AQUELAS CASAS, LÁ ADIANTE, PARECEM BEM ANTIGAS!

W(GK)/FPHT 5 (0115)-HT7/7

ACHO QUE A GENTE ENCONTROU UMA CIDADE-FANTASMA!

TOMARA QUE NÃO TENHA FANTASMAS AÍ! EU MORRO DE MEDO DELES!

BAR

LIGUE SEU ACHADOR DE TESOUROS, CACO!

CERTO!

CRIIIINGH!

OBA! ESCUTEM SÓ O BARULHÃO QUE ELE FAZ AO CHEGAR PERTO DESTA CASA!

QUE BARULHINHO BACANA! EH, EH, EH!

BIP! BIP! BIP!

BIP! BIP!

OBA! DEVE TER UM TESOURO AÍ DENTRO!

BIP!

BIP!

BIP!

BIP!

BIP! BIP!

EPA! É SÓ UMA CAIXA REGISTRA-DORA!

SINTO MUITO, RAPAZ! ESTE TESOURO É MEU!

ORA, É UMA LOJA DE QUINQUILHARIAS!

LEMBRANÇAS DA CIDADE-FANTASMA

SEJAM BEM-VINDOS A ELDORADO, UMA AUTÊNTICA CIDADE DE FRONTEIRA!

UFA, QUE ALÍVIO! NÃO É UMA CIDADE-FANTASMA!

ENTÃO NÃO SERVE PRA MIM!

DE AUTÊNTICA ESTA CIDADE NÃO TEM NADA!

É! ELA NÃO PASSA DE UMA ARMADILHA PRA ATRAIR TURISTAS!

A MINA PERDIDA

FERRADURA DOURADA

VAMOS PRA UM LUGAR DESERTO! SÓ ASSIM A GENTE VAI PODER ACHAR TESOUROS

EU JÁ ESTOU EXAUSTA DE TANTO CORRE-CORRE!

EI! CADÊ O JONAS?

JONAS! VOCÊ ESTÁ *INVISÍVEL?*

(GLUP!) O S-SENHOR E-ESQUECEU O TROCO!

COMPREI UM LIVRO COM MAPAS DAS AUTÊNTICAS MINAS E DAS CIDADES-FANTASMAS!

SE OS MAPAS ESTÃO NO LIVRO, UMA PORÇÃO DE GENTE JÁ DEVE TER IDO PRA LÁ!

LOJA DE LEMBRANÇAS

MIAU!

AU! AU!

PODE SER! MAS EM ALGUMAS DESTAS CIDADES SÓ DÁ PRA CHEGAR COM CARROS ESPECIAS!

ENTÃO NÃO TEM PROBLEMA... NOSSO CARRO É MUITO ESPECIAL!

ASSIM...

PELO MAPA, O ACAMPAMENTO DOS INTRUSOS FICA NO ALTO DESSE MORRO!

AGÜENTEM O TRANCO, AMIGOS!

VRAAM!

PUXA! ACHO QUE SÓ AS ÁGUIAS ESTIVERAM AQUI ANTES DA GENTE!

É! MAS NÃO TEM ONDE NOSSO VELHO CARANGO NÃO CHEGUE!

V-V-VRAM!

UGH! EU GOSTARIA DE ESTAR VOLTANDO!

IUPII! CHEGAMOS NO TOPO!

NÓS, SIM! MAS MEU ESTÔMAGO FICOU LÁ EMBAIXO!

EI, CACO! SEU DETECTOR DE METAIS FICOU MALUCO?

NÃO! ELE SÓ ESTÁ AVISANDO QUE TEM UM TESOURO POR PERTO!

BIP! BIP! BIP! BIP! BIP! BIP! BIP! BIP! BIP!

GRANDE TESOURO... LATAS DE CERVEJAS VAZIAS E TAMPAS DE GARRAFA!

AQUI TEM UMA PORÇÃO DE MARCAS DE PNEUS!

OLHEM ISTO... É UM LIVRO IGUAL AO MEU!

PELO VISTO, É O LIVRO MAIS VENDIDO POR AQUI!

EU VOU CONTINUAR PROCURANDO! TEM ALGUMA COISA ATRAINDO O DETECTOR PRA ESTE LADO!

BIP! BIP! BIP! BIP!

OBA! O BARULHO ESTÁ FICANDO CADA VEZ MAIS FORTE!

AU! AU!

BIP! BIP! BIP! BIP!

HEIN? DOIS DETECTORES IGUAIS AO MEU!

OS APARELHOS SÃO DE METAL E SE ATRAEM MUTUAMENTE!

DROGA! EU VOU PROCURAR TESOUROS EM OUTRAS BANDAS!

BIP! BIP! BIP! BIP! BIP! BIP! BIP!

ASSIM...

VAMOS DAR UMA OLHADA NA POUSADA DO MINEIRO!

SE ENCONTRARMOS OUTRO DETECTOR POR LÁ, VOU TER UM CHILIQUE!

VOCÊS ESTÃO OUVINDO BARULHO DE MOTORES?

SIM! E ESTÁ CADA VEZ MAIS PERTO!

UAU! UM BANDO DE MOTOQUEIROS MALUCOS!

PÉ NA TÁBUA, TURMA!

SOCORRO!

SAIAM DA FRENTE!

O QUE É ISSO? UMA GINCANA?

ESSE LUGAR É MAL-ASSOMBRADO!

QUE LUGAR?

SERÁ QUE ELE ESTAVA FALANDO DA POUSADA DO MINEIRO?

NÃO DEU PRA PERGUNTAR! TAMBÉM... ELE PASSOU A DUZENTOS POR HORA, NO MÍNIMO!

PUXA! RESTA BEM POUCO DA POUSADA DO MINEIRO!

NÃO TEM NEM LUGAR PRA ASSOMBRAÇÕES SE ESCONDEREM AÍ!

VEJAM OS MOURÕES DA CERCA! ACHO QUE O MINEIRO NÃO GOSTAVA DE SER VISITADO!

O DETECTOR ESTÁ DANDO SINAIS! DEVE TER ALGUM TESOURO EMBAIXO DESTE MOURÃO!

BIP! BIP! BIP!

BIP! BIP!

TESOURO NADA, JUCA! O MOURÃO TEM PREGO SUFICIENTE PRA DEIXAR QUALQUER DETECTOR BIRUTA! EH, EH, EH!

PUXA! NÃO ACERTO UMA!

MAS NÃO VOU DESANIMAR!

VOCÊS ACHAM QUE PODE TER ALGO AÍ DENTRO?

CLARO! VEJA... UM VELHO BAÚ!

EU VI PRIMEIRO!

¡AAU! UM NEVOEIRO MISTERIOSO!

BRRR! QUE VENTO FRIO!

AH, AH, AH, AH, AH, AH!

ESSA RISADA ME ARREPIA OS CABELOS!

P-POR F-FAVOR, JUCA, F-FECHE E-ESSE BAÚ!

A RISADA ESTÁ VINDO DE OUTRO LUGAR AGORA!

BLAM!

AH, AH, AH, AH, AH, AH!

AINDA BEM!

VEM DE...

AH, AH, AH, AH, AH, AH!

É O VELHO MINEIRO! E ESTÁ **BRILHANDO!**

VÃO EMBORA! SUMAM!

IAU! ESTE LUGAR É MAL-ASSOMBRADO MESMO!

VAMOS CORRER PRO CARRO, PESSOAL!

JONAS! VOCÊ, QUE É FANTASMA, VÁ NEGOCIAR COM ELE!

FANTASMA? NÃO REPITA ESSA PALAVRA! ELA ME DÁ ARREPIOS NA ESPINHA!

E JÁ QUE FICOU UM LUGAR VAGO... EU VOU OCUPAR!

SEU DESERTOR!

IAAAU!

PARE, JUCA! PARECE QUE O CACO PRECISA DE AJUDA!

AAA!!!

MAS, ONDE ESTÁ O JONAS?

EI! O FANTASMA TAMBÉM SUMIU!

ALGUÉM ESTÁ CHAMANDO OU O TOMBO ME DEIXOU BIRUTA?

JUCA! CACO! CRIS!

É A VOZ DO JONAS, E ESTÁ SAINDO DO BAÚ!

OBRIGADO, ELMO! DESCOBRI QUE O FANTASMA ERA FALSO, RAPAZES!

AU! AU!

AH, É? E O QUE É ISSO QUE ESTÁ RODEANDO VOCÊ?

ORA, ISTO É SÓ VAPOR DE GELO SECO!

VEJAM ESSE TUBO SAINDO DO FUNDO DO BAÚ!

ONDE SERÁ QUE ELE VAI DAR?

VUUCH!

JÁ QUE O FANTASMA É FAJUTO, EU SOU VOLUNTÁRIO PRA EXPLORAR!

MOMENTOS DEPOIS DENTRO DA MINA...

¡AAU! UM FANTASMA DENTRO DO MEU TUBO!

AHÁ! ENTÃO O FANTASMA ERA UM HOMEM PINTADO COM TINTA LUMINOSA?

S-SOCORRO!

QUE ASSOMBRAÇÃO MODERNIZADA... TEM ATÉ UMA MOTOCA!

¡AU! HOJE NÃO É MEU DIA!

ZUUUM!

VAMOS ATRÁS DAQUELE FALSO FANTASMA, JUCA!

VAI SER DIFÍCIL ALCANÇAR AQUELA MOTO!

CUIDADO COM A PONTE, JUCA!

VRAM!

QUE AZAR! NOSSO CARRO NÃO PASSA POR ESTA PONTE!

CRIIINCH!

ESTA PONTE É UM PERIGO PROS MOTORISTAS DESATENTOS!

SIM! PRINCIPALMENTE À NOITE!

DEVIAM SINALIZAR A ESTRADA, PELO MENOS!

HUM... E SE A GENTE FIZESSE UMA CERCA COM OS MOURÕES?

UGH! ESTE ESTÁ BEM ENTERRADO!

PUM! BAM!

IAU! DESTA VEZ, SÓ PODEM SER BANDIDOS!

OBRIGADO POR TER ABERTO ESTE BURACO, CACO!

SEU MEDROSO! ISSO NÃO É BARULHO DE TIROS!

CHUG-CHUG! BAM! BAM!

É SÓ UM VELHO CAMINHÃO SUBINDO A LADEIRA!

!

OLÁ, EU SOU O DELEGADO DA REGIÃO! VOCÊS VIRAM ALGUM FANTASMA POR AQUI?

O SENHOR QUER DIZER UM FALSO FANTASMA, NÉ? SIM, MAS ELE FUGIU!

ELE FAZ PARTE DAQUELA TURMA DE MOTOQUEIROS PILANTRAS! ELES QUEREM FICAR COM TODO O TESOURO DA REGIÃO E POR ISSO AMEDRONTAM OS OUTROS CAÇADORES DE TESOUROS!

VEJA, LÉO... ACHAMOS UM **COLT 45!**

E DUAS MOEDAS DE PRATA!

BEM, AGORA QUE ELES ESTÃO ENCURRALADOS LÁ, EU VOU...

OBA! ACHEI **OURO!**

O BURACO ESTAVA CHEIO DE PEPITAS DE OURO!

ENTÃO ERA AÍ QUE O VELHO MINEIRO ESCONDIA SEU TESOURO?

BOM... QUEM ACHA É DONO! DEPOIS EU PRENDO OS PILANTRAS!

IUPI!!! ESTAMOS RICOS!

E DIZER QUE QUANDO ENTREI NO BURACO, EU ESTAVA APAVORADO... É A PRIMEIRA VEZ QUE O **MEDO** FAZ DE ALGUÉM UM ***HERÓI!***

SABE, CRIS? ACHO UMA CURTIÇÃO CATAR OURO COM VOCÊ!

FIM

não pare pensando no amanhã...

O SEU FUTURO COMEÇA HOJE.

Estude por correspondência no **INSTITUTO MONITOR**
Escolhendo um de nossos 19 cursos altamente especializados, você poderá, em pouco tempo, ganhar muito dinheiro.
Você recebe grátis todo o material necessário aos seus estudos.

Nossos cursos são registrados no Dep. de Ensino Tecnico do Est. de São Paulo sob n.º 5 COR.

RÁDIO, TRANSISTORES E TV (Branco e Preto e a Cores)
o mais prático, atualizado e eficiente curso de eletrônico. Com material fornecido gratuitamente, você fara mais de 30 experiências, montando pelo método APRENDA FAZENDO, osciladores, intercomunicadores, etc finalizando com um receptor de 3 faixas e seguidor de sinais, tudo transistorizado.

DESENHO MECÂNICO
DESENHO ARQUITETÔNICO
DESENHO PUBLICITÁRIO
O desenhista de qualquer uma destas especialidades é sempre um profissional indispensável em todos os campos das atividades modernas, ganhando ótimos salários, com excelentes condições de trabalho.

ELETROTÉCNICA
Você aprenderá tudo sobre a eletricidade e os aparelhos elétricos. Em pouco tempo será um profissional altamente competente, capaz de consertar ferros elétricos, geladeiras, enceradeiras, motores, etc., com ótimos lucros.

ELETRICISTA DE AUTOMÓVEL
ELETRICISTA INSTALADOR
ELETRICISTA ENROLADOR
Voce aprenderá a projetar instalações elétricas domiciliares, comerciais, enrolamentos de motores de todos os tipos, bem como manutenções de sistemas elétricos de carros nacionais ou estrangeiros, com possibilidades de conseguir ótima situação financeira

MADUREZA GINASIAL
O curso ginasial é o ponto de partida para o prosseguimento dos estudos.
Assim, aproveite para preparar-se em casa e, em pouco tempo, habilitar-se aos exames de madureza ginasial.

CONTABILIDADE PRÁTICA
Um eficiente prático em contabilidade é bem pago e tem inúmeras oportunidades de progredir na vida, inclusive trabalhando por conta própria.
SECRETARIADO
Torne-se um (a) eficiente secretário (a) habilitando-se às inumeras oportunidades bem remuneradas

INGLÊS COMERCIAL
AUXILIAR DE ESCRITÓRIO
PORTUGUÊS - INGLÊS
PORTUGUÊS/CORRESPONDÊNCIA
CALIGRAFIA

CORTE E COSTURA
Costurando para si e seus familiares, ou fazendo da costura uma profissão, encontrará a mulher neste curso uma maneira de economizar ou ganhar muito dinheiro.

Cursos de Especialização:

TELEVISÃO A CORES E ELETRÔNICA
Curso moderno e completo, necessario àqueles que já possuem formação técnica em RADIO E TV, para assegurar sua participação neste atualíssimo e vasto campo de atividades profissionais.

TRANSISTORES / SEMICONDUTORES
Imprescindível para todos aqueles em cuja formação profissional não estivem incluidos os detalhes da técnica moderna dos semicondutores e outras minúcias da eletrônica atual, o que virá aumentar sua capacidade de trabalho.

PEÇA INFORMAÇÕES HOJE MESMO. UTILIZE UM DOS CUPONS ABAIXO

HTV/07 **INSTITUTO MONITOR S.A.**
Rua Timbiras, 263 - Cx. Postal 30.277 - S. Paulo - 2

Sr. Diretor: Solicito enviar-me GRÁTIS o folheto sobre o curso de:

(indicar o curso desejado)

NOME .....

RUA ..... N.º .....

CIDADE ..... EST. .....

Este cupom é seu.

HTV/07 **INSTITUTO MONITOR S.A.**
Rua Timbiras, 263 - Cx. Postal 30.277 - S. Paulo - 2

Sr. Diretor: Solicito enviar-me GRÁTIS o folheto sobre o curso de:

(indicar o curso desejado)

NOME .....

RUA ..... N.º .....

CIDADE ..... EST. .....

Este é para um amigo.

INSTITUTO MONITOR, PIONEIRO NO ENSINO POR CORRESPONDÊNCIA NA AMÉRICA LATINA

A Esquadrilha Abutre

RECRUTAS NA MARRA

É HORA DE LEVANTAR, RAPAZES! TODOS DE PÉ! HOJE A ESQUADRILHA ABUTRE VAI PEGAR AQUELE POMBO!

AÇORDEM, JÁ DISSE!

ZZZZZ

ZZZZZZ

ZZZZZZ

W(GK)/FNIN 6 (0108)-HT7/8

PRA QUE VOCÊ ESTÁ ME MOSTRANDO ESSA FOLHINHA, IDIOTA?

O NOSSO ***PERÍODO DE ALISTAMENTO*** ACABOU! ASSIM QUE A GENTE TIVER VONTADE DE LEVANTAR, VAMOS EMBORA PRA SEMPRE!

É ISSO AÍ!

VOCÊS VÃO ME ABANDONAR ANTES DA MISSÃO SER CUMPRIDA?

CHUIF! CHUIF!

BUÁ! BUÁÄÁ!

PARE, CHEFE! NÃO SUPORTAMOS VER UM HOMEM CHORANDO! VAMOS AJUDAR VOCÊ SÓ MAIS UMA VEZ!

ÓTIMO! ENTÃO VENHAM DEPRESSA!

VAMOS LOCALIZAR O POMBO COM A NOSSA MAIS RECENTE INVENÇÃO... O **BISBILHO-RADAR!**

EH, EH, EH!

VEJA! NOSSO INIMIGO ESTÁ RECEBENDO UMA **MEDALHA!**

JÁ SEI! VAMOS ATIVAR O ELETROÍMÃ QUANDO ELE VOAR SOBRE A BASE! COM UMA MEDALHA DE **METAL**, O POMBO SERÁ ATRAÍDO PRA BAIXO!

AU, AU!

ARF, ARF, ARF!

VOCÊ QUER OUTRA MEDALHA? SEU IDIOTA, O ÚNICO QUE TEM DE USAR MEDALHA NESTA OPERAÇÃO É O **POMBO!**

ISSO ME FEZ LEMBRAR... É MELHOR TIRAR SUAS MEDALHAS! ELAS PODEM ESTRAGAR TODO O PLANO!

ABA, ZUM, BRAAMMM, PLOP!

SIM! É O POMBO!

DEPRESSA, RAPAZES! VAMOS LEVAR O POMBO PRA UMA CILADA! PILANTRA, QUANDO ELE ESTIVER AO ALCANCE DO ÍMÃ, LIGUE A CHAVE!

ARF, ARF! AU!

AGORA, PILANTRA! **LIGUE A CHAVE!**

EH, EH, EH, EH!

OH, NÃO! QUE ESTÚPIDO EU SOU! ENFIEI NO BOLSO AS MEDALHAS DO PILANTRA!

ZUUM!

SOCORRO! DESLIGUE A CHAVE!

CRÁS!

GOSTARIA QUE ELE SE DECIDISSE DE UMA VEZ!

RAIOS! RAIOS DUPLOS! TOME SUAS MALDITAS MEDALHAS!

EH, EH, EH, EH!

TATÁ-TATÁÁÁ!

MUITO BEM, RAPAZES! VAMOS TENTAR OUTRA MANOBRA!

NÓS DISSEMOS SÓ MAIS **UMA** VEZ, LEMBRA-SE?

ORA, RAPAZES... TENHAM DO!

ZAP, ZÓING, BLUP!

SIM! VOCÊ TEM RAZÃO, KLUNG! NADA FEITO!

ISTO VAI MUDAR SUAS OPINIÕES...

BUÁÁÁÁ!

TAMPÕES DE OUVIDO?! ISSO NÃO É JUSTO!

ZZZZZ

ZZZZ

ZZZZZ

BUAÁÁÁÁ! AGORA ESTOU CHORANDO DE VERDADE!

TRIMMM! TRIMMM!

BLÁ, BLÁ, BLÁ, BLÁ, BLÁ, BLÁ...

SIM, COMANDANTE! EU DEVIA TER PENSADO NISSO!

O COMANDANTE TEM RAZÃO! QUEM PRECISA DAQUELES IDIOTAS? ATÉ ESSA GALINHA É MAIS CORAJOSA DO QUE ELES!

QUOC! COCORECO!

PARABÉNS, PENOSA! VOCÊ ACABA DE SER RECRUTADA PRA FAZER PARTE DA GLORIOSA ESQUADRILHA ABUTRE!

ZUUP!

ASSINE AÍ!

CO-CO-COCORECO!

ORDINÁRIO, MARCHE!

QUOOC!

EIS O NOSSO PLANO! VOCÊ É UMA AVE COMO O POMBO, POR ISSO VOU USAR VOCÊ COMO ISCA!

QUOC, COCORECO?

COM O NOSSO AVIÃO DISFARÇADO DE GALINHEIRO, VOCÊ PODE SAIR E CONVIDAR O POMBO PRA ENTRAR, ENQUANTO EU MANTENHO A PORTA ABERTA!

COCOREEECO!

AÍ VEM ELE! NÃO SE ESQUEÇA... FAÇA AMIZADE COM ELE E O CONVIDE PRA ENTRAR!

TATÁ-TATÁÁÁ!

QUOC!

UAU! ESQUECI DE UM DETALHE! GALINHAS NÃO VOAM!

COCOREEECO!

QUE COVARDIA! AQUELE PATIFE EMPURROU ESSA POBRE GALINHA PRA FORA DO AVIÃO!

CALMA, DONA! VOU SALVAR VOCÊ!

ZUUM!

ISSO MESMO! SEGURE FIRME E BATA A OUTRA ASA!

MALDIÇÃO! ELA ME TRAIU! NÃO SE PODE MESMO CONFIAR NO SEXO FEMININO!

TATÁ-TATÁÁÁ!

PRECISO ACHAR UM JEITO DE RECRUTAR MAIS HOMENS!

JÁ SEI! EU DEVIA TER PENSADO NISSO ANTES!

VOCÊS TÊM CERTEZA DE QUE NÃO QUEREM MUDAR DE IDÉIA?

SIM! VOCÊ ESTÁ PERDENDO SEU TEMPO!

(CHUIF!) ESTÁ BEM... VOCÊS FORAM UMA FAMÍLIA PRA MIM... ASSINEM MEU LIVRO DE RECORDAÇÕES!

(CHUIF!) SIM!

CHUIF!

CAIN!

OBRIGADO, RAPAZES! VOCÊS ACABAM DE SE **REALISTAR!**

E AGORA, TODOS AOS SEUS POSTOS! ACELERADO!

ARF! ARF!

SIM, SENHOR!

S-SIM!

FIM

Recorte e coloque no bolso do seu pai.

"Papai. Neste Natal, bem que você podia aproveitar, ir até o jornaleiro aqui perto de casa e comprar estes dois presentes super legais pra mim e pra mamãe.

Muito obrigado mesmo. Você é um cara muito legal."

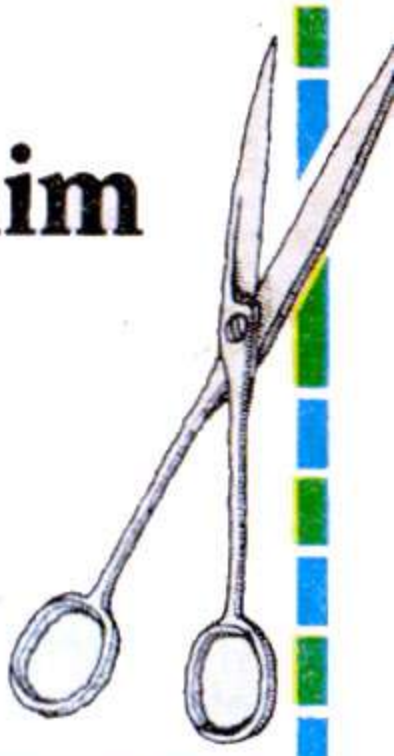

Livros com 3 estorinhas Disney e 3 discos cada um.

Estórias cativantes, alegres, cheias de vida.

72 páginas coloridas.

Encadernação ultra-resistente.

Estão à venda 15 livros diferentes.

Apenas Cr$ 40,00

Pra mim.

Totalmente dedicado à beleza feminina.
80 páginas com dezenas de fotos coloridas.

Máscaras de beleza.
Beleza da pele no verão.
Bronzeamento.
Mãos e unhas.
Braços e mãos.
Celulite.
Fisioterapia.
Como ter cabelos jovens e saudáveis.
E muitos outros assuntos

Apenas Cr$ 25,00

Pra mamãe.

Abril Cultural

Nas bancas, a partir do dia 2 de dezembro.

OS HERCULÓIDES

Os Miniaturizadores

DURANTE UMA EXCURSÃO A UMA LONGÍNQUA REGIÃO DE AMZOT, ZANDOR PRESENCIA UM ESTRANHO ACONTECIMENTO...

AHH! OUTRO BELO ESPÉCIME REDUZIDO AO TAMANHO IDEAL PARA NOSSA COLEÇÃO DE ANIMAIS DESTA GALÁXIA!

ZAP!

W(GK)/STVH 7 (0107)-HT7/9

ESTE PLANETA PRIMITIVO FORNECERÁ MUITOS ESPÉCIMES INTERESSANTES!

AQUELE RAIO REDUTOR É UM PERIGO...OS TRIPULANTES DA NAVE PODERÃO FAZER DE TODOS NÓS SUAS PRESAS! PRECISO PREVENIR ZARA, DORNO E NOSSOS AMIGOS HERCULÓIDES!

LOGO ZANDOR CHEGA À CLAREIRA ONDE VIVE COM SUA FAMÍLIA E SEUS FORMIDÁVEIS AMIGOS...

SÓ GLIPE E GLUPE ESTÃO AQUI! DORNO FOI COM ZOK ATÉ O ALTO DA CORDILHEIRA!

AÍ VEM TUNDRO!

ONDE ESTÁ IGU?

NÃO SEI! FAZ TEMPO QUE NÃO O VEJO!

OS ESTRANGEIROS NÃO DEVEM VER NENHUM DE NÓS! ELES NOS TRANSFORMARIAM EM SIMPLES MINIATURAS INDEFESAS!

ZARA, PROCURE IGU! VOU COM TUNDRO AVISAR DORNO E ZOK!

MAS ELES PODERÃO VER TUNDRO FACILMENTE...

TEMOS DE CORRER O RISCO! NOSSA ÚNICA CHANCE É AVISAR A TODOS E FICAR ESCONDIDOS ATÉ OS ESTRANGEIROS IREM EMBORA!

DEPOIS...

LÁ ESTÁ ZANDOR, ZOK! DESÇA!

OH, NÃO! ELES ESTÃO BEM NO CAMPO DE VISÃO DA NAVE!

E, REALMENTE, O ATAQUE NÃO TARDA! SURPREENDIDOS, DORNO E ZOK NÃO TÊM TEMPO DE ESCAPAR DO RAIO MINIATURIZADOR...

PARA BAIXO, ZOK! DEPRESSA! ELES VÊM ATRÁS DE NÓS!

ZAAP!

NUM INSTANTE, AMBOS SÃO REDUZIDOS E PUXADOS PARA DENTRO DA NAVE...

ZUUP!

EU VI TUDO, ZANDOR! VAMOS SOCORRER DORNO!

NÃO, ZARÁ! ESCONDA-SE!

NÃO CONSEGUIREMOS SALVÁ-LOS SE FORMOS PRECIPITADOS!

VEJA O IGU...

NEM MESMO ELE PODE COM ESSES RAIOS! PRECISAMOS PREPARAR UM PLANO DE AÇÃO!

ARRRGH!

NÃO SERÁ COM A FORÇA QUE CONSEGUIREMOS SALVAR NOSSO FILHO E NOSSOS AMIGOS! ISSO SÓ SERÁ POSSÍVEL SE PRENDERMOS OS ESTRANGEIROS! PRECISAMOS USAR DE ASTÚCIA!

LOGO ZANDOR IMAGINA UM AUDACIOSO PLANO...

VOCÊ PRECISA ATRAÍ-LOS PARA ESTA GARGANTA!

VEJA QUE LINDO EXEMPLAR!

É MESMO! MAIS UMA VALIOSA PRESA PARA LEVARMOS A ARIX!

QUANDO A NAVE PASSA PELA ESTREITA GARGANTA, ZANDOR ATIRA-SE SOBRE ELA, MAS...

OH! RECEIO TER FEITO BARULHO DEMAIS!

BLAM!

E REALMENTE A AÇÃO DOS ESTRANGEIROS NÃO DEMORA...

ESTÁ SAINDO GÁS POR ESSES ORIFÍCIOS! ESTOU ENCOLHENDO!

ORA, VEJAM... ESTE AQUI VEIO ESPONTANEAMENTE!

ACHO QUE AGORA PODEMOS VOLTAR PARA NOSSO PLANETA!

AOS POUCOS ZANDOR RECUPERA A CONSCIÊNCIA...

ZANDOR, O QUE ACONTECEU? POR QUE FICAMOS DESTE TAMANHO?

ISTO NÃO IMPORTA AGORA, DORNO! PRECISAMOS É SAIR DAQUI!

ESTA COISINHA LINDA VEIO COROAR NOSSA MISSÃO!

SIM! SEREMOS HOMENAGEADOS COMO OS MAIORES CAÇADORES DE ESPÉCIMES DO UNIVERSO!

ISSO MESMO, ZOK! DERRETA AS BARRAS!

VEJA! NOSSAS CRIATURINHAS SÃO AUDACIOSAS!

VOCÊS ESTÃO DESPERDIÇANDO SUAS FORÇAS!

MAS OS HERCULÓIDES NÃO SE ENTREGAM SEM LUTA! ENQUANTO TUNDRO EXPELE SUAS PODEROSAS PEDRAS ELÉTRICAS...

...ZOK LANÇA SEUS ARDENTES RAIOS!

ZANDOR TAMBÉM ENTRA EM AÇÃO ATIRANDO PEDRAS DE ENERGIA E IGU TAMBÉM USA SEUS PUNHOS, EMBORA OS RESULTADOS SEJAM MUITO POUCO POSITIVOS...

ZAP!

BAM!

TUNC! TUNC! TUNC!

GLIPE E GLUPE TOMAM A FORMA DE FLECHAS E ATACAM OS AVANTAJADOS INIMIGOS! MAS TODOS ESSES ESFORÇOS GURTEM EFEITOS DIMINUTOS...

ZUM!

ZUM!

AH, AH! COM SUAS FORÇAS REDUZIDAS, ELES NÃO PODEM NEM ARRANHAR NOSSAS PELES!

ZAP!

BAM!

ENTÃO ZANDOR FAZ UMA TENTATIVA DESESPERADA...

SEI DE UM LUGAR ONDE VOCÊS NÃO SÃO TÃO RESISTENTES!

BAM!

AAI!

AQUI VAI UMA DOSE PARA VOCÊ TAMBÉM!

NÁ-ÁO!

ESTOU TONTO..

INTELIGENTEMENTE ZANDOR ATACA O PONTO MAIS VULNERÁVEL DOS ESTRANGEIROS...

...O CENTRO DE EQUILÍBRIO DENTRO DO OUVIDO...

NÃO CONSIGO FICAR DE PÉ!

EU NÃO POSSO VER NEM ACIONAR NOSSAS ARMAS!

VOU DEIXÁ-LO VER O SUFICIENTE PARA QUE VOCÊ REVERTA O RAIO REDUTOR E NOS FAÇA VOLTAR AO TAMANHO NORMAL!

ESTÁ BEM! MAS NÃO ATIRE MAIS!

E ASSIM...

É BOM ESTAR DO TAMANHO NORMAL NOVAMENTE!

SIM! MAS AQUELES CAÇADORES NÃO VÃO PODER DIZER ISSO POR ALGUM TEMPO!

POR QUE VOCÊ DIZ ISSO, ZANDOR?

EU DEI A ELES UMA DOSE DO SEU PRÓPRIO REMÉDIO!

TENHO CERTEZA DE QUE ELES NÃO VOLTARÃO MAIS AO NOSSO PLANETA!

E, NA ESPAÇONAVE...

BOLAS! FAÇA ALGUMA COISA! COMO VAMOS OPERAR OS CONTROLES PARA VOLTAR AO TAMANHO NORMAL?

ORA, NÃO ME AMOLE! NÃO VÊ QUE EU ESTOU PENSANDO?

FIM

CAIU UM PAPAI NOEL LÁ NA MATA DO FUNDÃO!

DE HELICÓPTERO E TUDO! E AÍ O SACI, O TININIM, O GERALDINHO, A TURMA INTEIRA... MMM...

'PERAÍ, GALILEU! NÃO VALE CONTAR A HISTÓRIA INTEIRA! ISSO O PESSOAL VAI LER NO NÚMERO 6 DE

A TURMA DO **Perere**

19 DE DEZEMBRO NAS BANCAS.

EDITORA ABRIL
25 ANOS

O Urso Xampu e sua turma

A RENA LISTADA

ATENÇÃO... **PARAR!**

APRESENTAR O BANHO DE ESPUMA!

GUNC! UNFC! MUNCH!

PUFT!

OBRIGADO, JANJÃO!

AGORA VAMOS FAZER UMA MONTANHA DE ESPUMA!

QUANTO MAIS A GENTE MEXE, MAIS ESPUMA FAZ! EI!

ESTOU EXPERIMENTANDO UMA FORMA AUTOMÁTICA DE FAZER ESPUMA!

♪ TRÁ-LÁ-LÁ! ♪

CUIDADO, BÚBI!

VRRR!

POSSO PERGUNTAR PELOS PATINS AGORA, XAMPU?

NÃO PRECISA, JANJÃO...

...ELES ESTÃO ENROLADOS NAS TOALHAS!

PATINS SECRETOS, HEIN?

E ASSIM, GRANDES BOLAS DE ESPUMA SE ESPALHAM ALÉM DA ÁREA DOS URSOS...

EH, EH! ESTA FUGA DO ZOOLÓGICO FOI BEM BOLADA MESMO!

URSOS PARDO ESPÉCIE COMUM

XI! OS PATINS ENFERRUJARAM!

CRIII! CRIII! CRII!

DEPRESSA, PESSOAL! ESTAMOS QUASE NO PORTÃO!

CRII! CRIII!

ADEUS, URSOS!

TCHAU! BOA VIAGEM!

ADEUS, PIMENTA!

TCHAU!

ADEUS, ZECA!

CRII! CRII!

EH, EH! ESTAMOS LIVRES!

AH, AH! SOMOS GÊNIOS!

EI, ESPEREM!

CRII!

ELES SE DESPEDIRAM AMISTOSAMENTE E NEM TENTARAM PEGAR A GENTE!

DEIXE PRA LÁ, XAMPU! VAMOS GOZAR NOSSA LIBERDADE!

ISSO MESMO! VIVA A LIBERDADE!

HUM... ISSO NÃO ESTÁ ME CHEIRANDO BEM!

PARQUE DE DIVERSÕ

OBA! A GENTE VAI SE ESBALDAR NESSE PARQUE!

¡UPII!

¡UHUU!

MAS XAMPU NÃO SE DISTRAI...

NÃO CONSIGO ENTENDER!

¡UPII!

NEM A CASA DO RISO CONSEGUE DIVERTIR XAMPU...

ELES DISSERAM **ADEUS!**

DEIXE DE SER DESMANCHA-PRAZERES, XAMPU!

ISSO MESMO! VENHA PÔR A CABEÇA AQUI! EH, EH!

FSSS!

JÁ SEI! O XAMPU SÓ CONSEGUE FICAR ALEGRE QUANDO ENCHE O **ESTÔMAGO!**

MAS, MESMO NA SORVETERIA...

POR QUE SERÁ QUE ELES DEIXARAM A GENTE SAIR? NOSSA! VOCÊ ME CONTAGIOU, XAMPU!

É! EU TAMBÉM ESTOU CISMADO!

CHLÉP!

ACHO QUE O ZECA E O PIMENTA NÃO GOSTAM MAIS DA GENTE!

NÃO GOSTAM DA GENTE?

BUÁÁ! BUÁÁÁÁÁÁ!

VOCÊ FEZ O JANJÃO CHORAR, BÚBI!

PUXA!

O JEITO É VOLTAR PRO ZOOLÓGICO E DESCOBRIR POR QUE ELES DEIXARAM A GENTE SAIR!

CHUIF!

DEVE EXISTIR UMA RAZÃO RAZOÁVEL!

HUM... NUNCA VI TANTO CARRO NO ESTACIONAMENTO DO ZOOLÓGICO!

É MESMO! NEM QUANDO NASCERAM OS QUÍNTUPLOS DA DONA CANGURU!

ZOOLÓGICO DAS MARAVILHAS

EI, PESSOAL! XAMPU E SUA TURMA ESTÃO DE VOLTA!

HEIN? TEM UMA MULTIDÃO AÍ DENTRO!

A NOVA ATRAÇÃO ESTÁ FAZENDO SUCESSO, HEIN, PIMENTA?

TAMBÉM... É UMA ATRAÇÃO FORA DE SÉRIE! E NÃO DÁ TRABALHO COMO AQUELES URSOS TRAPALHÕES!

EI! ELES ESTÃO FALANDO MAL DA GENTE NA FRENTE DE NOSSAS COSTAS!

SIM! AQUELES URSOS JÁ FORAM TARDE!

QUEM VAI QUERER VER URSOS PARDOS COMUNS?

EH, EH! ELES SÃO CAROS ATÉ POR DEZ CENTAVOS A DÚZIA!

(HUMPF!) SAIAM DA FRENTE! QUERO VER QUEM TOMOU NOSSO LUGAR!

SIM! TEMOS NOSSOS DIREITOS!

EI! QUEM MANDOU VOCÊS VOLTAREM?

SAIA DA FRENTE! SOU UM ***URSO!***

E DAÍ? PARE DE EMPURRAR!

HEIN? ENTÃO ***ESSA*** É A NOVA ATRAÇÃO?

UMA RENA LISTADA!

NUNCA OUVI FALAR DE RENAS LISTADAS!

EU SOU A **ÚNICA** EM TODO O MUNDO!

RENA LISTADA

EH, EH! O NOSSO ZOOLÓGICO É O ÚNICO QUE TEM UMA RENA LISTADA!

SAIAM DA FRENTE, URSOS! QUEREMOS FOTOGRAFAR OS **ÚNICOS** GUARDAS DO **ÚNICO** ZOOLÓGICO QUE TEM A **ÚNICA** RENA LISTADA!

NUNCA ME SENTI TÃO REJEITADO!

PRECISAMOS TOMAR PROVIDÊNCIAS URGENTES!

O QUE VAMOS FAZER, XAMPU?

VAMOS FAZER COM QUE ELES PRECISEM DA GENTE!

MAS, QUEM É QUE VAI PRECISAR DE URSOS PARDOS COMUNS?

UM ZOOLÓGICO SUJO! ELES VÃO PROCURAR A GENTE LOGO, LOGO!

LEGAL!

BOA, XAMPU!

CRÁS!

CRÁS! BUNC!

AGORA VAMOS PEGAR OS ESPETOS DE CATAR LIXO!

FERRAMEN

HEIN? ELES SUMIRAM!

TEM **RAÇÃO PRA RENAS** NO LUGAR!

RAÇÃO PARA RENAS

NÃO PRECISAMOS DE URSOS! A RENATA CATA LIXO MUITO MAIS RÁPIDO DO QUE VOCÊS!

AS RENAS SÃO ANIMAIS DE HÁBITOS MUITO LIMPOS!

XI! ACHO QUE ESTAMOS SOBRANDO MESMO!

A RENATA PASSOU A GENTE PRA TRÁS!

AINDA NÃO! EU TIVE OUTRA IDÉIA!

QUAL, HEIN?

NÓS VAMOS VIRAR ***HERÓIS!*** TODO MUNDO VAI PRECISAR DE NÓS!

MAS HERÓIS EVITAM ACIDENTES E POR AQUI NUNCA ACONTECEM ACIDENTES!

NUNCA **TEVE!** MAS O LÉO VAI PROVOCAR O PRIMEIRO!

ACHO QUE ESTOU ENTENDENDO!

LÉO, O LEÃO

LÉO, A GENTE VAI SOLTAR VOCÊ E DEPOIS PRENDE DE NOVO, TÁ?

TÁ LEGAL, XAMPU!

SEJA BEM FEROZ, VIU, LÉO?

PODE DEIXAR POR CONTA DOS MEUS **RUGIDOS!**

ASSIM...

GRAURRR!

NOSSA! O LÉO FUGIU DA JAULA!

EQUIPE DE SALVAMENTO EM AÇÃO!

ATRÁS DELE, PESSOAL!

VAMOS CAPTURAR O REI DOS ANIMAIS!

IAU!

M-MANTENHAM A C-CALMA, AMIGOS! *(GLUP!)*

ZECA! PARE DE BANCAR O AVESTRUZ! ISSO NÃO VAI SALVAR VOCÊ!

PELO MENOS NÃO VEJO O QUE VAI ACONTECER COMIGO!

NÃO SE PREOCUPE, PIMENTA! XAMPU E SUA TURMA VÃO SALVAR O ZOOLÓGICO!

GRAURRR!

PARE, SUA FERA!

GRRR! VOCÊ AINDA ME PAGA, XAMPU!

EPA! PEGUEI O ANIMAL ERRADO!

SAIAM DA FRENTE! VOU ATIRAR UM DARDO PRA FAZER O LÉO DORMIR!

ÓTIMO!

IAU!

JANJÃO, IDIOTA! EU DISSE PRA SAIR DA FRENTE!

PUXA! NÃO É QUE O DARDO FUNCIONA MESMO?

VAMOS CONTINUAR SEM O JANJÃO!

ZZZ

AHÁ! FIZ O LEÃO SUBIR NA ÁRVORE!

GRRR!

DEPRESSA! NÃO PODEMOS DEIXAR O PIMENTA VIRAR HERÓI!

ELE NÃO PODE FAZER ISSO COM A GENTE!

RENA LISTADA

VOU CORTAR A ÁRVORE E VOCÊ PEGA O LEÃO QUANDO ELE CAIR, TÁ, BÚBI?

CERTO! E DEPOIS DISSO, VAMOS SER OS SUPER-HERÓIS DO ZOOLÓGICO DAS MARAVILHAS!

MADEIRAA!

CRAC! CRAC!

ESSES URSOS SÃO MESMO UNS TRAPALHÕES!

CRAÁS!

O LEÃO PULOU PRO CERCADO DA RENA LISTADA!

SOCORRO! ESTAMOS PRESOS AQUI!

ESMAGADOS!

(GRRR!) VOCÊS, URSOS, SÓ DÃO TRABALHO!

QUE AZAR! AGORA O PIMENTA É O HERÓI!

ENQUANTO ISSO, NO CERCADO...

GRRR!

IAU! UM LEÃO NA MINHA CASA!

VOU ENTRAR NO LAGO... OS FELINOS DETESTAM ÁGUA!

PLOCH!

XI! ACHO QUE DEI UMA MANCADA! AS LISTAS QUE O ESQUILO PINTOU SAÍRAM COM A ÁGUA!

O QUÊ?

VOCÊ É UMA RENA COMUM!

GRRR!

SIM! FIZ ISSO PRA PODER ENTRAR NO ZOOLÓGICO E CONSEGUIR COMIDA DE GRAÇA!

DROGA! FUI ENGANADO! E VOCÊS, **XAMPU E SUA TURMA...**

...VÃO PULAR MIUDINHO COMIGO DAQUI PRA FRENTE!

CATEM O LIXO DIREITINHO, URSOS!

BOM, PELO MENOS SOMOS NECESSÁRIOS DE NOVO!

É! MAS EU JÁ ESTOU COMEÇANDO A TER VONTADE DE FUGIR!

ESQUEÇA ISSO, BÚBI! AGORA NÃO SOMOS MAIS URSOS COMUNS... SOMOS **URSOS-RENAS!**

LIXO

LIXO

LIXO

FIM

Coelho da páscoa coisa nenhuma!

O Pernalonga resolveu acabar com essa história de coelho só ter vez na Páscoa e está atacando de Papai Noel. Afinal, se a festa é o Natal, o coelho mais esperto do mundo não podia ficar de fora.

Dia 9 de dezembro tem

EDITORA ABRIL
25 ANOS

PERNALONGA

A corrida maluca

O IMPORTANTE É TRAPACEAR

OS CORREDORES MALUCOS ESTÃO DISPUTANDO UMA DURA PROVA DE ASTÚCIA E HABILIDADE ATÉ A CIDADE DE **ARCA DE ZOÉ**...

VRUM!

ROAR!

ARCA DE ZOÉ

VRAM!

W(GK)WKR 6 (2031)-HT7/11

O BARÃO VERMELHO ESTÁ COLADO NA GENTE, CHEFE!

ESTOU VENDO! VOU USAR O TRATAMENTO ROTATIVO!

CLAC!

O VOADOR ESCARLATE ENTRA EM ÓRBITA NÃO PROGRAMADA...

VRRRR!

...E O BARÃO VERMELHO VOA RÁPIDO PARA O ÚLTIMO LUGAR...

VRRR!

A QUADRILHA DOS FORMIGÕES NÃO PRIMA MUITO PELA HIGIENE...

...E ESSA FALTA DE ASSEIO É UM DESAFIO PARA PENÉLOPE CHARMOSA...

OH... ESSES POLUIDORES...

VOU TENTAR DAR UM JEITO NISSO COM MEU ASPIRADOR!

VUUUCH!

ZUM!

PENÉLOPE ACABA FAZENDO UMA LIMPEZA COMPLETA...

PUXA! EU NÃO PENSEI QUE O ASPIRADOR FOSSE TÃO FORTE ASSIM!

CLANC! CLUNC! PLOP!

RAC!

VUUUUCH!

SINTO MUITO, RAPAZES! VOU DESPEJAR O LIXO ALI ADIANTE!

ISSO LEVA PENÉLOPE CHARMOSA À PRIMEIRA POSIÇÃO, SEGUIDA PELO CARRO-TANQUE, QUE VEM EM DESABALADA CARREIRA...

... COM ZELÃO DANDO UMA MÃOZINHA...

MAIS DEPRESSA, ZELÃO!

TENHO CERTEZA DE QUE COM ESTE **ESTÍMULO** ELE VAI DISPARAR!

UAU!

?

CRAC!

ZUM!

DROGA! ACHO QUE EXAGEREI NA DOSE! UMA GARRAFA DE REFRIGERANTE SERIA SUFICIENTE!

TCHIBUM!

AGORA OS IRMÃOS PEDREIRA E O PROFESSOR AÉREO DISPUTAM O SEGUNDO LUGAR...

BAM! BAM! BAM!

PRA QUE ME ESFORÇAR? É SÓ USAR UM POUCO DE PSICOLOGIA!

CLIC!

ABAIXANDO UMA ALAVANCA, O CARRO-VOADOR SE TRANSFORMA NUMA CÓPIA EXATA DO ROCHA-MÓVEL...

PLAC! FLIP! PLOP! CLIC!

BUGA-OGA-UGA!*

*TRADUÇÃO: "EI! SOMOS NÓS!"

OBA! OBA! OBA!

NA METADE DO CAMINHO, O CALDO ENGROSSA! JOCA LENHADOR, EM QUARTO LUGAR, AMEAÇA O CUPÊ MAL-ASSOMBRADO...

RAC! RAC!

ENTRETANTO, O CARRO DOIS LOGO VOLTA A CORRER COM A BANDA DE RODAGEM DRAGÃO ESPECIAL...

O PROFESSOR, SEGUNDO COLOCADO, RESOLVE DAR UMA DE VAQUEIRO, USANDO A POTÊNCIA DO LAÇO...

...E AGARRA O CARRO CINCO PELA CAUDA...

EH, EH! ESTA CORRIDA É DA PESADA, HEIN, QUERIDA?

CRUUNCH!

E AÍ VEM OUTRO DA PESADA... DICK VIGARISTA!

ESTAMOS GANHANDO, PILANTRA! E VAMOS CONTINUAR NA FRENTE!

CAIN! CAIN!

NO ENTANTO, O CARRO-TANQUE SE APROXIMA RAPIDAMENTE COM SUAS VELOZES BOTAS MARCHADORAS...

EH, EH! JÁ VOU DAR UM JEITO NESSE SABIDÃO...

CLIC!

UM POUCO DE GOMA DE MASCAR VAI BRECAR O PATIFE!

ZUP!

PLOP!

E BRECA MESMO!

AAI!

CRUNCH!

EH, EH! ELE FICOU TODO ENGOMADO! QUAL VAI SER A PRÓXIMA VÍTIMA, PILANTRA?

EH, EH, EH!

AH, SIM... O CALHAMBEQUE CHUG-CHUG! VAI SER CANJA PASSAR POR ESSES IDIOTAS!

CHUG! CHUG! CHUG!

CRUUUNCH!

UFF!

GOMA DE MASCAR!!! MAS ISSO NÃO É JUSTO... USAR O MEU TRUQUE CONTRA MIM! VOU PROCESSAR ESSES PATIFES!

EI, URSOLINO! QUE TAL MAIS UM POUCO DE CHICLETE?

CHOMP! CHOMP!

NHAC! NHAC!

E A CORRIDA PROSSEGUE, MAS O CARRO DOIS NÃO DEIXA O OITO PASSAR...

FOM! FOM! FOM! FOM!

FOM! FOM!

O CUPÊ MAL-ASSOMBRADO RESOLVE UTILIZAR SEUS RECURSOS SOBRENATURAIS...

BUUUUU!

MAS BELARMINO NÃO SE ASSUSTA FACILMENTE...

F-FAÇA ALGUMA C-COISA, URSOLINO!

CRÁS!

Ô, SEU PATETA... ESTÁ QUERENDO QUE EU VIRE UM FANTASMA TAMBÉM, É?

LÁ NA FRENTE A CORRIDA FICA MAIS ACIRRADA. QUANDO O CARRO-VOADOR CONSEGUE UMA LEVE VANTAGEM...

PISTA ESTREITA NESTA REGIÃO QUER DIZER ESTREITA **MESMO**...

INCLINEM O CORPO UM POUCO PRA ESQUERDA, RAPAZES!

PISTA ESTREITA

GRÁS!

UM DIA EU AINDA ARRANJO UMA QUADRILHA COM MELHOR SENSO DE DIREÇÃO!

O PROFESSOR AÉREO FAZ JUSTIÇA AO SEU NOME COM UM GIROSCÓPIO...

3

OS IRMÃOS PEDREIRA NÃO ENTRAM EM ACORDO QUANTO À DIREÇÃO A SER TOMADA...

PAFT!

POFT!

PISTA ESTREITA

...E ASSIM, CADA UM VAI PARA O SEU LADO...

CRAC!

E O NOSSO AMIGO DE DUAS CARAS, É CLARO, MANOBRA DOS DOIS LADOS PARA PODER FICAR NO **MEIO**...

MAS, COMO SEMPRE, DICK HESITA MUITO ANTES DE TOMAR UMA DECISÃO...

?

ESQUERDA
DIREITA

CRÁS!

QUANDO A PROVA SE APROXIMA DO FINAL, OS CORREDORES MALUCOS DÃO TUDO O QUE TÊM...

RROAR!

PENÉLOPE RESOLVE RETOCAR A MAQUILAGEM...

XI... O VENTO ESTÁ MUITO FORTE...

FUUF!

5

E A QUADRILHA DOS FORMIGÕES É QUEM PAGA O PATO...

CÓF! ATCHIM! CÓF!

EMBORA LEVE UMA BOA VANTAGEM, DICK NÃO RESISTE À TENTAÇÃO DE APLICAR MAIS UM GOLPE SUJO...

EI, PILANTRA! QUE TAL SE A GENTE FIZESSE O CARRO-TANQUE SE ALISTAR DE NOVO?

PERIGO CAMPO DE MANOBRAS

CRINCH!

LOGO DEPOIS...

EI, SARGENTO! OLHE SÓ AQUILO!

NOSSA! PARE O CARRO, ZELÃO!

PAREM!

LEVE ESSA LATA DE VOLTA AO CAMPO DE LUTA, SARGENTO... E DEPRESSA!

SIM, SENHOR!

EH, EH! FOI UM BELO GOLPE SUJO, HEIN?

PERIGO CAMPO DE MANOBRAS

EH, EH, EH!

IAU!

BUM!

PRO CHÃO, PILANTRA! ALGUÉM ESTÁ COM A PONTARIA DESCONTROLADA!

NA LINHA DE CHEGADA, OLAVO OBOM CRUZA EM PRIMEIRO LUGAR...

CHEGADA

PENÉLOPE VEM EM SEGUNDO, E O BARÃO VERMELHO LOGO EM SEGUIDA...

O ÚNICO QUE NÃO APARECE É O DICK VIGARISTA! O QUE TERÁ ACONTECIDO COM ELE?

É...PARECE QUE ELE ESTÁ ESPERANDO A PRÓXIMA CORRIDA COMEÇAR!

BAM! BUUM!

FIM

Com esses dois não há agente secreto que agüente!

Mas o agente X e a agente Y não desistem. E fazem de tudo para atrapalhar a vida de ALCEU e DENTINHO. E mais: Anselmo e o Dr. Canino, o único cachorro que tem um menino de estimação, e Justino Doação, o guarda mais azarado do mundo. Você vai morrer de rir com

©1975 PAT WARD PRODUCTIONS INC

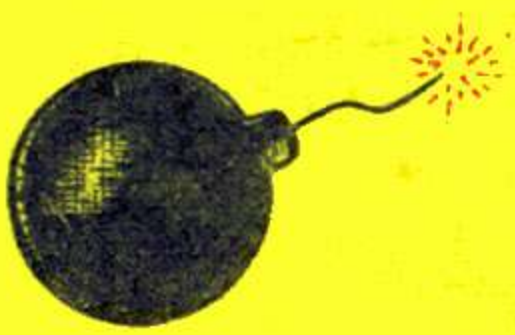

EDITORA ABRIL

25 ANOS

Nas bancas 5 de dezembro

Scubidu

OS MONSTROS DO CASTELO SINISTRO

UM ESTRANHO VULTO OBSERVA SCUBIDU E SEUS AMIGOS SE APROXIMAREM DO **CASTELO SINISTRO**, UMA IMPRESSIONANTE RELÍQUIA DO PASSADO CONSTRUÍDA NO ALTO DE UMA MONTANHA DO DESERTO...

FALTAM SÓ DOIS QUILÔMETROS PRA GENTE CHEGAR AO CASTELO, PESSOAL!

PUXA! A CONSTRUÇÃO DESSE CASTELO DEVE TER DADO UM TRABALHÃO!

W(GK)/SCBD 10(0125)-HT7/12

NEM... DIZEM QUE O PROPRIETÁRIO ERA MUITO EXCÊNTRICO E MANDOU TRAZER TODAS AS PEDRAS DA TRANSILVÂNIA, A TERRA DOS VAMPIROS, CEM ANOS ATRÁS!

ESTOU LOUCA PRA VER O QUE TEM LÁ DENTRO!

POIS EU NÃO! OUVI DIZER QUE NESSES CASTELOS COSTUMA TER LOBISOMEMS!

LOBISOMENS? SÃO CAVALOS... I-IS-TO É-É, HOMENS QUE SE TRANSFORMAM EM **L-LOBOS!** VAMOS VOLTAR PRA CASA, PESSOAL!

VOCÊ ESTÁ MALUCO, BARBICHA! DEPOIS DE TUDO QUE NÓS RODAMOS EU NÃO VOLTO SEM VER O CASTELO!

VEJAM! UMA CIGANA! VAMOS PARAR PRA VER A SORTE?

BOA IDÉIA!

CIGANA CARLOTA CONHEÇA SEU FUTURO

BEM-VINDOS, JOVENS! MINHA BOLA DE CRISTAL ESPERA POR VOCÊS!

OHH! FORÇAS MALIGNAS AMEAÇAM VOCÊS NESTA REGIÃO!

VEJA SE TEM ALGUMA COISA SOBRE O CASTELO SINISTRO!

!AAU! NÃO ENTREM NAQUELE CASTELO, OU VOCÊS TERÃO UM FIM TERRÍVEL!

ESTOU AVISANDO... NÃO ENTREM NO CASTELO!

NEM PRECISA FALAR DUAS VEZES, DONA! VAMOS PRA CASA, PESSOAL!

EI, FRED! ESTE NÃO É O CAMINHO DE CASA! VOCÊ ESTÁ INDO... (GLUP!) P-PRO C-CASTELO!

CLARO! VOCÊ NÃO SABE QUE NOVENTA E NOVE POR CENTO DO QUE AS CIGANAS DIZEM É MENTIRA?

SIM! MAS EU ESTOU PREOCUPADO COM O UM POR CENTO DE VERDADE!

FALOOOU!

NÃO CONTEM COMIGO!

EU NÃO ENTRO NESSA CASA DE FANTASMAS!

VOU ESPERAR VOCÊS AQUI!

SCUBI-DUUU!

PAREM! VOCÊS NÃO SÃO BEM-VINDOS!

VÃO EMBORA, SE QUISEREM VER O SOL OUTRA VEZ!

OH, F-FRED...

CALMA, DIANA!

É ESSA A HOSPITALIDADE QUE VOCÊS PROMETEM AOS TURISTAS NAS TABULETAS?

VOCÊS NÃO LERAM A TABULETA DO DESTINO? ELA DIZ **FUJAM!**

PELA ÚLTIMA VEZ... ***DÊEM O FORA!***

EI, ESPERE!

ESSE CARA NÃO DEVE SER O ZELADOR DO CASTELO!

A PONTE ESTÁ SUBINDO... ***SALTEM!***

NÃO DÁ! ELA JÁ ESTÁ MUITO ALTA!

O ÚNICO JEITO É...

ESCORREGAR PRA DENTRO!

¡AAAU! OUTRO MONSTRO!

VENHAM POR AQUI!

PUXA! A TURMA FICOU PRESA NESSE CASTELO INFERNAL! PRECISAMOS SALVAR NOSSOS COMPANHEIROS, SCUBI!

VAMOS SALTAR POR CIMA DESSE FOSSO!

¡AAU! T-TOMARA QUE A CORDA AGÜENTE!

SCUBIDUUUU!

NHAC!

OBA! CONSEGUI-MOS!

AGORA É SÓ ABAIXAR A PONTE E NOSSA SAÍDA ESTÁ GARANTIDA!

NÃO ME SEGURE, SCUBI! DEIXE DE SER MEDRO...

¡AAAAU! UM...UM... L-LO-LOBISOMEM!

GRRR!

GRRR!

SCUBIIII! SOCOOORRO!

NUMA HORA DESSAS... CADA UM POR SI!

MAS ESTA ARMADURA PODE SER ÚTIL!

CLANC! CRÁÁÁÁS!

GRAAAURR!

SCUBI-SABIDUU!

POR AQUI, SCUBI! A COZINHA VAI SER NOSSA TRINCHEIRA!

OBA! UMA GUERRA ASSIM VALE A PENA! (CHLÉP!)

VAMOS BARRAR A ENTRADA COM ESTES SACOS DE COMIDA!

SIMM! SIMM!

(GLUP!) ASAS DE MORCEGO... OSSOS DE LOBISOMEM...

...RAÇÃO PRA MONSTROS! (ARGH!)

ACHO QUE VOU PERDER O APETITE PRA SEMPRE!

ASAS DE MORCEGO

RAÇÃO PARA MONSTROS

PRONTO! NEM MESMO UM LOBISOMEM PODERIA ABRIR ESSA PORTA!

VAMOS PROCURAR OUTRA SAÍDA!

OBA! UM ELEVADOR MANUAL DE COMIDA!

ELEVADOR DE COMIDA? LEGAL! (CHLÉP!)

ENQUANTO ISSO...

ACHO QUE VAI SER DIFÍCIL ENCONTRAR O MONSTRO NO MEIO DESTES LABIRINTOS!

O PIOR É QUE PERDEMOS A DIANA! SERÁ QUE O MONSTRO...

AH, AH, AH! VOCÊS ME DESOBEDECERAM, INTRUSOS, E VÃO SE ARREPENDER! VOU PEGAR UM POR UM!

O QUE VOCÊ FEZ COM A DIANA?

ELA ESTÁ NUM LUGAR TRANQÜILO E... AH, AH, AH! ***TOTALMENTE ESCURO!***

ZUUM!

CRRIII!

¡AAU! ELE SE TRANSFORMOU NUM ***MORCEGO!***

CORRA, FRED! TEM UMA PASSAGEM SECRETA AQUI NA LAREIRA!

ENQUANTO ISSO, BARBICHA E SCUBI DESCEM PELO ELEVADOR MANUAL...

O QUE FOI, SCUBI? POR QUE VOCÊ NÃO QUER DESCER?

PUXA! NÃO É À TOA QUE VOCÊ ESTÁ COM MEDO! ESTAMOS NUMA... (GLUP!) **CÂMARA DE TORTURA!**

HEIN? AQUELA PORTINHA ESTÁ SE ABRINDO!

CRIEC!

EI, AMIGO! QUER ME DAR UMA MÃO... QUER DIZER, UMA **PERNA**?

VOU FAZER O MAIOR GALO NA CABEÇA DESSA ASSOMBRAÇÃO!

CREEC!

VAPT!

TOME, SEU... FRED?

VOCÊ FICOU MALUCO, BARBICHA?

EU... EU PENSEI QUE...

EI! ESTE OSSO É DE PLÁSTICO!

PARECE QUE ESTOU OUVINDO UMA VOZ!

SCUBIDUU!

POR QUE VOCÊ ESTÁ TÃO AGITADO, SCUBI?

SOCORRO!

¡AAU!

DIANA! É VOCÊ?

SCUBIDUUU!

SIM! O MONSTRO ME PRENDEU AQUI!

A GRADE NÃO ESTÁ PESADA!

JOGUE ESTA CORDA PARA ELA!

FIQUE CALMA, DIANA! NÓS VAMOS PUXAR VOCÊ!

AINDA BEM QUE EU FAÇO GINÁSTICA TODO DIA!

GRAAC!

UFA! OBRIGADA, PESSOAL!

CUIDADO, DIANA! ATRÁS DE VOCÊ...

ESSA CAIXA DE FERRO... ELA ESTÁ SE ABRINDO!

GRRR!

É OUTRO MONSTRO!

PRA LÁ, PESSOAL!

NÃO! NÃO TEM **SAÍDA** POR AQUI!

OH! EU PREFERIA ESTAR TRANCADO NUM CANIL!

SCUBI-DUUUU!

EI, TURMA! VAMOS SAIR POR ONDE O MONSTRO ENTROU!

AH, AH, AH! ESSE GRANDALHÃO TEM MIOLO DE GALINHA!

GRAURR! GRRR!

DEPRESSA, BARBICHA!

FECHE A CAIXA DE FERRO, SCUBI!

CLANC!

EH, EH, EH!

SÓ ESPERO QUE ESTE TÚNEL NÃO VÁ DAR NUM COVIL DE LOBISOMENS!

SE DER, EU DOU NO PÉ!

OBA! A LUZ DO SOL!

EU NÃO QUERO MAIS SAIR DELA!

OLHEM SÓ... O TÚNEL PASSA POR BAIXO DO FOSSO E VEM SAIR AQUI!

NÃO É UM LUGAR MUITO AGRADÁVEL, MAS...

TODOS ESSES ACONTECIMENTOS SÃO MUITO ESTRANHOS!

MAS FOI MUITO LEGAL A GENTE TER SE REUNIDO E CONSEGUIDO ESCAPAR!

EU ACHO QUE FOI LEGAL ***DEMAIS!*** ISTO ME CHEIRA A COISA PLANEJADA!

EU ACHO MUITA COINCIDÊNCIA A PASSAGEM TER SE ABERTO NA HORA EXATA! ACHO QUE SÓ QUISERAM PREGAR UM SUSTO NA GENTE! E DEPOIS NOS DEIXARAM SAIR!

MAS, POR QUÊ, VILMA?

ESPEREM! ACHO QUE EU TENHO UMA PISTA!

COMO ASSIM?

PARECE QUE ALGUÉM PRENDEU O DONO DO CASTELO PRA ELE REVELAR ONDE ESTAVA ESCONDIDA A SUA FORTUNA!

"ELE ESCREVEU UMA QUADRINHA ESTRANHA NA MASMORRA ONDE EU ESTIVE PRESA..."

EMBORA EU ESTEJA COM CORRENTES ATADO
MEU TESOURO PERMANECE ENTERRADO
O SEGREDO NÃO REVELAREI JAMAIS
MAS O CONHECEM O ELMO, A GARRA E A CAUDA!

Dom Sinistro 1862

ISSO NÃO FAZ SENTIDO!

É! MAS PELO MENOS SABEMOS A RAZÃO POR QUE ALGUÉM QUER MANTER OS VISITANTES AFASTADOS DO CASTELO... UM ***TESOURO ENTERRADO!***

VAMOS VOLTAR PRO CASTELO!

OH, NÃO! SE PASSAR POR TUDO AQUILO OUTRA VEZ, EU VOU PIFAR!

EU NÃO VOU SER POSTO FORA DESTA JOGADA TÃO FACILMENTE!

ESTÃO VENDO? A SALA DE TORTURAS ESTÁ VAZIA!

MAS EU ESTOU OUVINDO ALGUMA COISA CHACOALHANDO!

SÃO OS MEUS JOELHOS!

HUMM...

OLHEM! O MONSTRO NÃO ESPERAVA QUE A GENTE VOLTASSE, E DEIXOU OUTRA PASSAGEM ABERTA!

DE NOVO, UMA SALA SEM SAÍDA!

PARECE UM LABORATÓRIO!

QUEM SABE ESTA ALAVANCA ABRE A PORTA...

ABERTO

FECHADO

PUXA! ABRI UM ALÇAPÃO EMBAIXO DOS MEUS PRÓPRIOS PÉS!

SCUBIDUU!

É UM GRANDE ESCORREGADOR! VAMOS DESCER, PESSOAL!

QUE BOM! ADORO ESCORRE-GADORES!

ESTE É O BALCÃO ONDE AQUELE PILANTRA SE TRANSFORMOU EM VAMPIRO!

ENTÃO O ESCORREGADOR É DELE!

TEM OUTRA ALAVANCA AQUI!

LÁ VAMOS NÓS DE NOVO! SEGUREM AS COLEIRAS!

EI! LIBERTEI O ***MORCEGO!*** ELE É ***FALSO!***

DAQUI DÁ PRA GENTE VER O FIO ONDE ELE ESTÁ PRESO!

OLHEM AQUILO EM CIMA DA LAREIRA!

CRIII!

É O BRASÃO DA FAMÍLIA SINISTRO!

HUM... A QUADRINHA FALAVA DE ELMO, GARRA E CAUDA, NÃO É, VILMA?

É! E TUDO ISSO ESTÁ AÍ!

MAS COMO ELES VÃO INDICAR ONDE ESTÁ O TESOURO?

INDICAR! TALVEZ SEJA ISTO!

ELMO, GARRA E CAUDA... TODOS ELES INDICAM NA DIREÇÃO DAQUELA ARMADURA!

(GLUP!) A ARMADURA ESTÁ ANDANDO!

AUUU!

ELA TEM UM *TRIDENTE* NA MÃO!

CLANC!

CLANC!

¡AUU! O ASSOALHO ESTÁ SE ABRINDO!

CREEC!

DEITEM-SE TODOS NO CHÃO! DEPRESSA!

IAAAU!
VUPT!
FELIZ ATERRISAGEM, AMIGO ENLATADO!
PRONTO! ESSE PILANTRA ESTÁ FORA DE COMBATE!
CRAAÁS!
UUUII!
EI! É A CIGANA!
OHHH!
HEIN? ISTO É UMA MÁSCARA!

VOCÊ SE PARECE COM O CARA QUE VIRAVA MORCEGO!

OHHH... PRA MIM *CHEGA!*

O QUE É ISSO? UMA MÃO DE LOBISOMEM?

É UM DOS MEUS DISFARCES! TENHO UMA PORÇÃO!

SOU ***ASTOR, O ATOR!*** TAMBÉM SOU CONHECIDO POR ***VIRGÍLIO VIGARISTA!*** EU QUERIA AFUGENTAR OS TURISTAS DO CASTELO PRA PODER PROCURAR O TESOURO SOSSEGADO!

POR FALAR EM TESOURO, NÃO TEM NADA NESTA ARMADURA!

POIS É... ***ELMO, GARRA E CAUDA*** É UMA PISTA FALSA!

HUMM... ACHO QUE ELES ESTÃO INDICANDO OUTRA COISA!

VEJAM... UMA DAS PEDRAS QUE ESTAVAM ATRÁS DA ARMADURA É DE COR DIFERENTE E...ESTÁ ***SOLTA!***

VOU TIRAR PRA...

EEPA!

TUNC!

CRAC!

ELA ESTÁ CHEIA DE JÓIAS!

IUPIII! APOSTO COMO O DONO DO CASTELO VAI DAR UMA RECOMPENSA PRA GENTE!

E DE FATO...

LEGAL! CADA UM DE NÓS GANHOU UMA JÓIA LINDA!

ESTE BRACELETE É GENIAL!

E O MEU COLAR, ENTÃO?

EI, GENTE... CADÊ O SCUBI?

ESTÁ AÍ COM A SUÁ PARTE DA RECOMPENSA!

PUXA! ISSO É O QUE SE PODE CHAMAR DE *BACANA PRA CACHORRO!*

SCUBIDUUU!

FIM

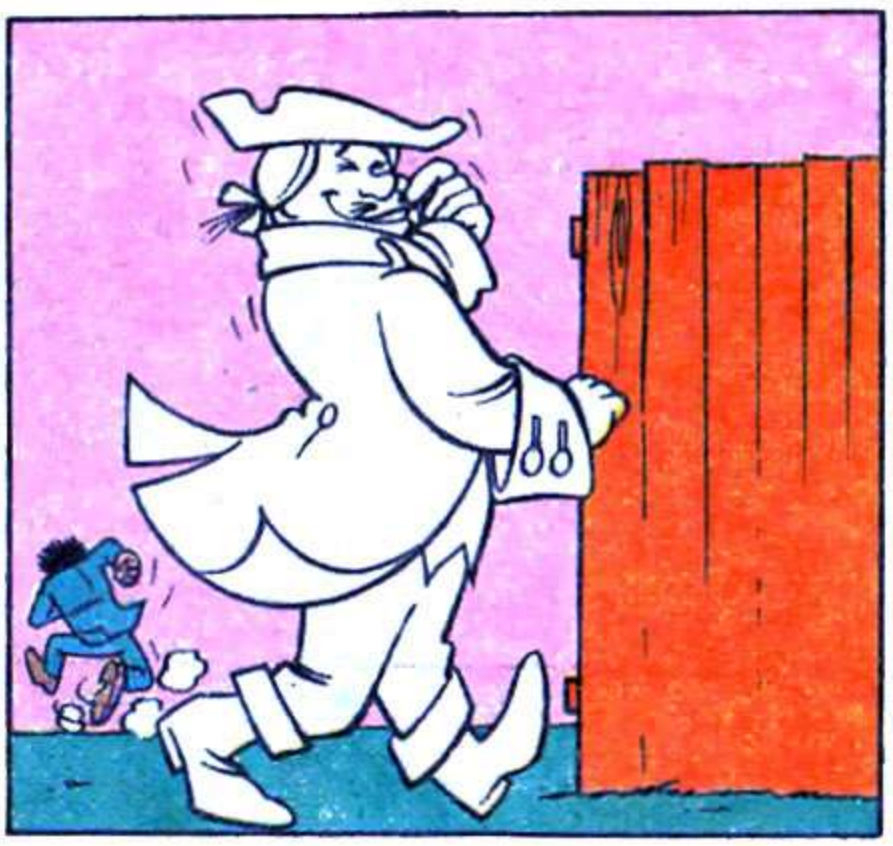

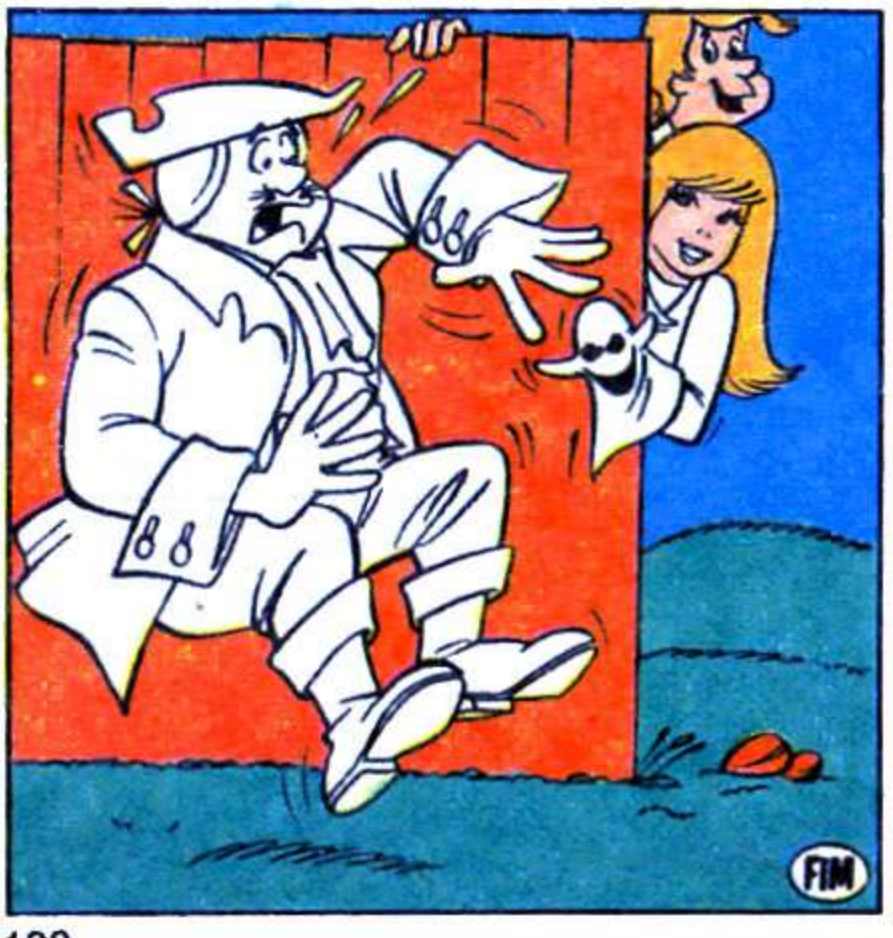

ABRIL 25 ANOS

Editor e Diretor:
VICTOR CIVITA

Diretor de Publicações:
Roberto Civita

GRUPO DE PUBLICAÇÕES INFANTO-JUVENIS

Diretor do Grupo: Angelo Rossi
Diretor Editorial: Waldyr Igayara

HERÓIS da TV

Dezembro de 1975 - nº 7

REDAÇÃO
Coordenador: Odair Bernabé
Assistentes: Dorival Vitor Lopes, José Eduardo Mendonça, Maria Cristina Martins Porto
Produção: Dirceu Benites Martins
Chefe de Arte: Paulo Gomes Tenente
Assistentes de Arte: Paulo Renato Campello Acosta, Francisco Irani de Alencar
Pesquisadora: Maria Jesus Chao

DEPARTAMENTO DE ARTE
Diretor: Izomar Camargo Guilherme
Chefe de Arte: Cesar Roberto Sandoval
Desenhistas: Adilson Fernandes, Alberto Llinares, Luiz Podavin, Michio Yamashita, Mitsushiro Komatsu, Roberto Barbist
Assistente de Arte: Natanael Aleixo Soares
Colaboradores: *Tradução:* José Fioroni Rodrigues, Regina Santos de Carvalho, Wagner Colaiácovo. *Montagem:* Cleide Amatucci. *Letras:* Jorge Yamamoto. *Decorados:* Nelson Gonçalves. *Cores:* Helcio de Carvalho, Rubens Tacci, Waldemir Fernandes Schimmel
Arquivo Editorial: Elena Lovisolo (chefe), Ida dos Anjos Martins, George Luiz Franquelin
Borderô: Juan F. Jareño (chefe), Ruth Godoy, Sueli Rúbia Mozer

DEPARTAMENTO COMERCIAL
Gerente de Marketing: Gianfranco Biazzi
Publicidade: *São Paulo:* Esther Seabra Giácomo, Renato Lima. *Rio:* Ítalo Gargiulo, Claudio Cidade
Promoções:
Gerente: Carlos Arruda
Assistente: Elizabeth Klock Guimarães
Chefe de Arte: Carlos Gomes de Freitas II
Desenhista: Sérgio Cáfaro Furlani
Assistentes de Arte: Arthur Gaglianone, José Moreno Cappucci

Diretor Responsável: S. Fukumoto

HERÓIS DA TV é uma publicação mensal da EDITORA ABRIL LTDA. Redação: r. do Curtume, 585, 5.º andar, fone 262-7262. Administração: r. Emílio Goeldi, 575, caixa postal 2372. Telex: 021.553. End. teleg.: EDITABRIL – São Paulo. Preço do exemplar avulso: o constante na capa. Preço da assinatura: o mesmo do exemplar avulso, mais o frete registrado de superfície ou aéreo, multiplicado pelo número de edições do período desejado (máximo de um ano, mínimo de seis meses). Ninguém está credenciado a angariar assinaturas. Se for procurado por alguém, denuncie-o às autoridades locais. Números atrasados: ao preço da última edição em bancas, por intermédio do seu jornaleiro ou no distribuidor Abril de sua cidade. Em São Paulo: av. Tiradentes, 1391; r. São Domingos, 212; r. Antônio de Barros, 435; r. João Pereira, 197; r. Joaquim Floriano, 417; r. Domingos de Morais, 1851; r. Barão de Campinas, 452; r. Olapoque, 91 - no ABC: r. 15 de Novembro, 107 (Sto. André) - no Rio de Janeiro: r. Sacadura Cabral, 141. Pedidos pelo correio: caixa postal 945, São Paulo. (Temos em estoque só as últimas seis edições.) Impressa e distribuída com exclusividade no país pela ABRIL S.A. Cultural e Industrial, São Paulo. © 1975, 1974, 1973, 1972, 1970, 1969, 1968 Hanna-Barbera Productions, Inc. © 1975, 1972, 1971, 1970 Hanna-Barbera Productions, Inc./Heatter-Quigley, Inc. © 1975 Editora Abril Ltda. Todos os direitos reservados.
Registrada na D.C.D.P. do D. Polícia Federal sob n.º 1445-P.209/73.

DA TELEVISÃO PARA OS QUADRINHOS:

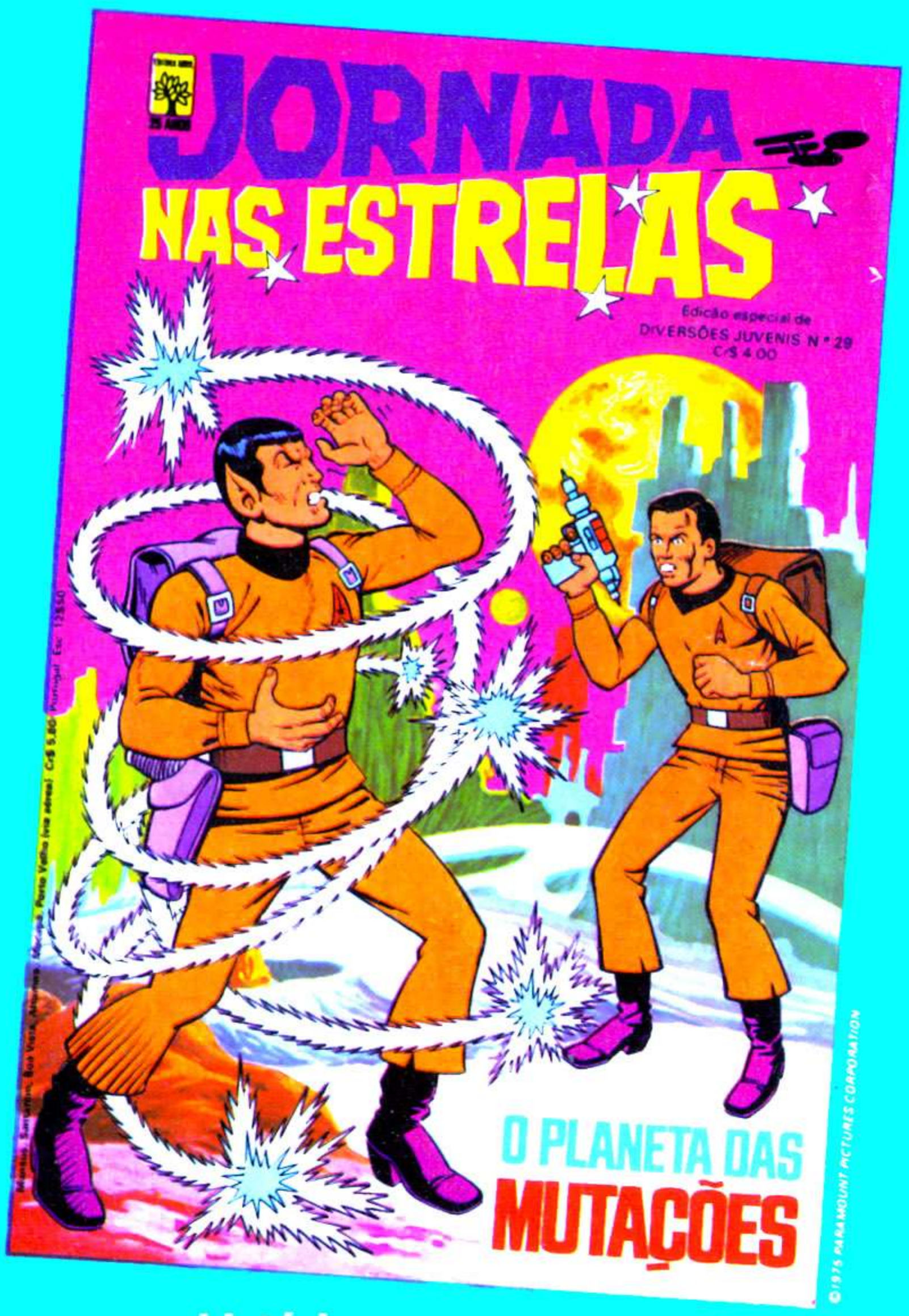

Duas super-histórias:
O Planeta das Mutações e
Os Planetas Condenados.
64 páginas de emocionantes aventuras!
Nas bancas dia 21 de dezembro.

EDITÔRA ABRIL
25 ANOS

GULLIVER FAZ UM GOL DE PLACA!

GOOOL!!!

Chegou a nova linha de futebol de botão da Gulliver!

1. O BOLÃO É INÉDITO - Um novo tipo de jogo, com os jogadores de pé em cima dos botões.

2. O conjunto tradicional do futebol de botão (1 e 2 times) apresentam as peças com novas cores e emblemas do seu time!

3. E o seu preço é tão bom, que você poderá colecionar todos os times que a Gulliver oferece!

GULLIVER BRINQUEDOS

A VENDA EM TODAS AS LOJAS DE BRINQUEDOS

CAIXA POSTAL 982
São Caetano do Sul - S.P.